



Relatório de Gestão 2025

CONSELHO REGIONAL DE
MEDICINA VETERINÁRIA DO
ESTADO DO ACRE





GESTÃO 2025-2028

DIRETORIA EXECUTIVA

PRESIDENTE:

Fabio Pires de Moraes
CRMV-AC nº 0152-VP;

VICE-PRESIDENTE:

Jesse Moreira Campos Monteiro
CRMV-AC nº 0136-VP

Secretário Geral:

Leonardo Augusto Kohara
Melchior
CRMV-AC nº 0187-VP;

TESOUREIRO:

Higor Ortiz Manoel
CRMV-AC nº 00367-VP

CONSELHEIROS(AS) EFETIVOS(AS)

Jean Carlos Torres da Silva
CRMV-AC nº 00108-VP

Gabriela de Menezes Paz
CRMV-AC nº 00371-VP

Acácio Duarte Pacheco
CRMV-AC 00352-VP

Gromiko Komatsu Lima
CRMV-AC nº 00171-VP

Francisco Lopes Dantas -
CRMV-AC 00100-VP

CONSELHEIROS(AS) SUPLENTE(S)

Caetano Bernardes Perin
CRMV-AC nº 00453-VP

Gleice Kelly Carvalho Bento
CRMV-AC 00319-VP

Francisco Glauco de Araújo Santos
CRMV-AC 00024-VP

Antonio Sydilan Lira da Silva
CRMV-AC 00421-VP

João Néilson do Santos Morais Neto
CRMV-AC 00613-VP

Francisco Aires Arcoverde Ramos
CRMV-AC 00080-VP

EQUIPE RESPONSÁVEL PELA ELABORAÇÃO

Rilane Silva Carneiro
Assistente Administrativo



Gestão Estratégica e Avanços Institucionais:

Eficiência, transparência e fortalecimento da atuação profissional marcam as ações do CRMV- AC em 2025

O Relatório de Gestão 2025 do Conselho Regional de Medicina Veterinária do Estado do Acre (CRMV-AC) evidencia, de forma clara e objetiva, os principais resultados alcançados ao longo do ano. Com foco no alinhamento administrativo e no aprimoramento contínuo dos serviços, o documento apresenta as ações desenvolvidas, os indicadores de desempenho e as iniciativas estratégicas que fortaleceram a atuação da autarquia no estado.

Ao longo de 2025, o CRMV-AC consolidou importantes avanços na gestão institucional, investindo na otimização de processos, e principalmente no fortalecimento da fiscalização do exercício profissional e na ampliação do diálogo com a classe e a sociedade. A integração com o Sistema CFMV/CRMVs, o fortalecimento das comissões técnicas e a realização de ações educativas e institucionais reforçaram o compromisso com a excelência e a valorização da Medicina Veterinária e da Zootecnia.

Mais do que apresentar números, o relatório demonstra o empenho contínuo do Conselho em promover uma gestão eficiente, transparente e alinhada às demandas contemporâneas, assegurando maior credibilidade institucional e contribuindo para a proteção da sociedade acreana.

CONSELHO REGIONAL DE MEDICINA VETERINÁRIA DO ESTADO DO ACRE



Sumário

MENSAGEM DO PRESIDENTE	5		
1.VISÃO GERAL DA ORGANIZAÇÃO	6		
Sobre o CRMV-AC	6		
Organograma Institucional Principais Atribuições das Unidades	8		
2.GESTÃO ESTRATÉGICA	09		
Governança e Gestão	10		
Planejamento Estratégico	12		
Modelo de Negócio	17		
Ambiente Externo - AÇOES CRMV-AC	19		
3.GESTÃO DE RISCO	21		
Plano de Gestão de Risco	22		
		4 RESULTADOS DA ATUAÇÃO FINALÍSTICA	23
		Resultados das Fiscalizações	24
		6.INDICADORES	27
		Atuação do setor de Registro	27
		Atuação setor de Cobrança	30
		Atuação setor Jurídico	33
		Gabinete	34
		Gestão de pessoas	35
		Gestão de Contrtos e Licitação	37
		Comunicação	39
		6.INFORMAÇÕES ORÇAMENTÁRIAS, FINANCEIRAS E CONTÁBEIS	41
		Demonstrações Contábeis	43





Fábio Pires

MENSAGEM DO PRESIDENTE

Encerramos o ano de 2025 com a clara sensação de dever cumprido e, ao mesmo tempo, com a responsabilidade renovada de seguir avançando. O CRMV/AC tem como missão fortalecer e representar a

Medicina Veterinária e a Zootecnia no Acre, sempre com respeito à sociedade e compromisso com a boa prática profissional.

Reafirmo, de forma especial, a importância da ética profissional como base do nosso trabalho. Ela orienta decisões, qualifica o atendimento aos animais, protege a saúde pública e confere credibilidade à nossa categoria.

A ética não se resume a normas: é postura diária, é cuidado com o outro e é compromisso com aquilo que a profissão representa.

Também celebramos a paixão e o amor pela Medicina Veterinária — força que move profissionais nos consultórios, nas propriedades, nos laboratórios, na inspeção, na pesquisa e em tantas outras frentes essenciais para o Acre.

Essa dedicação merece reconhecimento, valorização e um Conselho presente, que acolha e contribua para o desenvolvimento técnico e humano de cada profissional.

Ao longo de 2025, buscamos manter uma gestão eficiente, pautada na seriedade, organização e foco em resultados. Trabalhamos para aprimorar processos, oferecer respostas com mais agilidade, fortalecer a fiscalização orientativa e ampliar ações que aproximem o CRMV/AC da realidade de quem está na ponta, exercendo a profissão diariamente.

Registro meu agradecimento sincero a todos os colaboradores do CRMV/AC — servidores, equipes técnicas, assessorias, conselheiros e demais parceiros que sustentam o funcionamento do Conselho com competência e espírito público. Nada do que foi realizado seria possível sem o empenho coletivo, o respeito mútuo e a dedicação de cada um.

Por fim, agradeço e reconheço a importância do apoio e da parceria do CFMV, fundamentais para o fortalecimento do Sistema CFMV/CRMVs, garantindo alinhamento institucional, suporte técnico e unidade de propósitos. Seguimos juntos, com responsabilidade e confiança, para que 2026 seja um ano de ainda mais avanços, valorização profissional e serviço à sociedade acreana.



1.

VISÃO GERAL DA ORGANIZAÇÃO

SOBRE O CRMV-AC

O CRMV-AC foi criado com base na Lei Federal nº 5.517, de 23 de outubro de 1968, lei que criou o Conselho Federal de Medicina Veterinária (CFMV) e os Conselhos Regionais de Medicina Veterinária (CRMV) e normatizou a profissão do médico-veterinário. Essa lei foi regulamentada pelo Decreto nº 64.704 de 1969. Já a Lei Federal nº 5.550, de 4 de dezembro de 1968, normatizou a profissão do zootecnista e a Resolução CFMV nº 591 de 1992, aprovou e instituiu o Regimento Interno Padrão dos Conselhos Regionais.

O Conselho Regional de Medicina Veterinária do Estado do Acre (CRMV-AC) foi instituído no ano de 1988, com a finalidade de regulamentar, fiscalizar e orientar o exercício das profissões de Médico-Veterinário e Zootecnista no âmbito do Estado do Acre.

A criação do CRMV-AC representou um importante avanço para o fortalecimento das atividades profissionais no estado, proporcionando maior autonomia administrativa e melhor atendimento às demandas locais.

Desde sua instalação, o CRMV-AC tem atuado de forma contínua na promoção da ética, da responsabilidade técnica e da qualidade dos serviços prestados à sociedade, contribuindo diretamente para a saúde pública, o bem-estar animal, a segurança alimentar e o desenvolvimento sustentável do setor agropecuário.



SUMÁRIO

ORGANOGRAMA INSTITUCIONAL

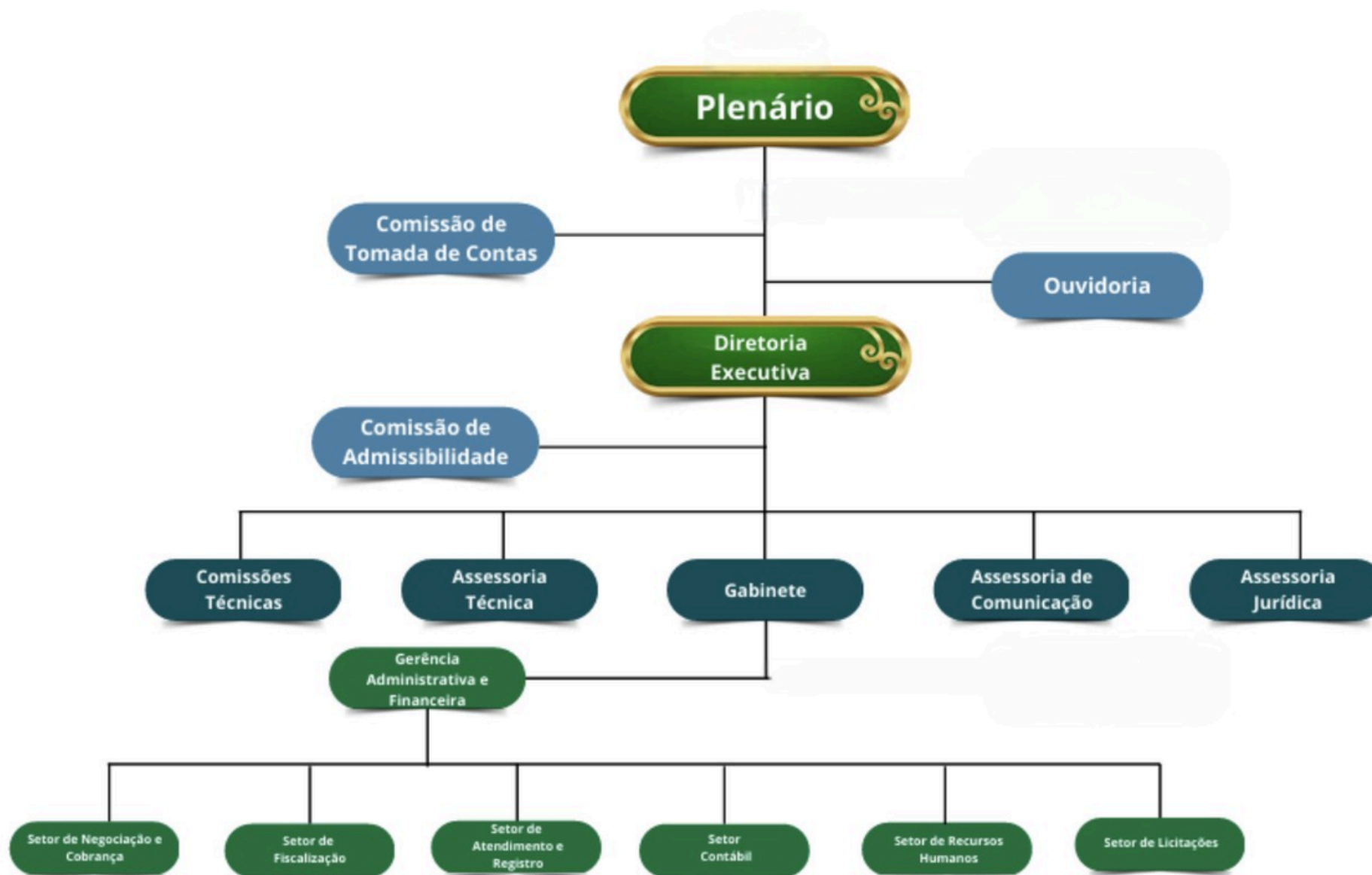



2.

GESTÃO ESTRATÉGICA

GOVERNANÇA E GESTÃO

| Estrutura de Governança

Os Conselhos de Fiscalização Profissional possuem natureza jurídica diferenciada, sendo consideradas Autarquias especiais, usufruindo de estrutura hierárquica e funcional distintas dos demais órgãos e entidades da Administração Direta e Indireta.

Neste contexto, um ponto que une todas essas instituições é atenção que deve ser voltada para mecanismos de governança, pelo aprimoramento do planejamento estratégico, ambos com a finalidade de aumentar a eficiência na entrega dos serviços públicos para os quais existem.

No âmbito do Conselho Regional de Medicina Veterinária do Estado do Acre as ações são orientadas de acordo com o Planejamento Estratégico da Gestão 2025-2028, organograma de atuação dos setores e também seguidas a partir de disposições expedidas pelo Plenário, Diretoria Executiva e Presidência, em atenção aos princípios da Administração Pública evidenciados pela Constituição de 1988.



SUMÁRIO



Figura 3: Governança e Gestão

Figura 2: Estrutura de Governança

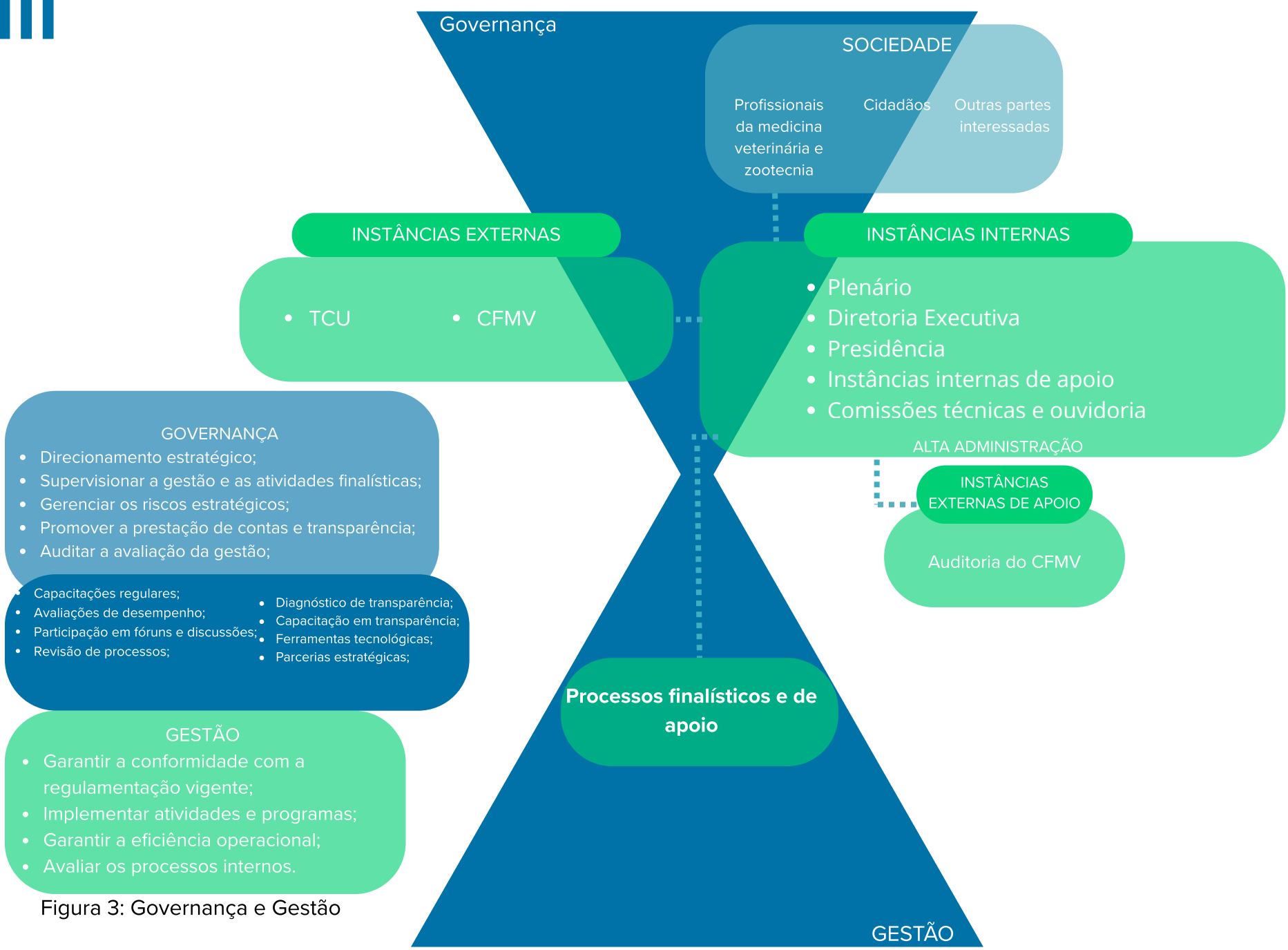

Medidas Adotadas em Relação aos Indicadores de Governança e Gestão

Com base nos índices regulamentados pelo acórdão 588/2018-Plenário e 2.699/2018-Plenário divulgados pelo TCU, é possível avaliar de forma mais objetiva a governança e gestão.

O Planejamento Estratégico da gestão 2025-2028 foi elaborado com o objetivo de reduzir riscos de prejuízos, aprimorar a organização das atividades internas de acordo com as competências de cada setor, fortalecer a definição de organização e otimizar a gestão dos recursos públicos, garantindo maior eficiência e transparência na administração federal.

Comissão de Tomada de Contas (CTC)

A Comissão de Tomada de Contas do CRMV-AC é formada por:

Presidente: Méd. Vet. Caroline Cristina Jardim (CRMV-AC 00294-VP);

Titular: Méd. Vet. Caetano Bernardes Perin (CRMV-AC 00453-VP);

Titular: Méd. Vet. Higor Ortiz Manoel (CRMV-AC 00367-VP);

Suplente: Méd. Vet. Jean Carlos Torres da Silva (CRMV-AC 00108-VP);

Suplente: Méd. Vet. Gabriela de Menezes Paz (CRMV-AC 00371-VP).

Nomeados mediante Portaria nº 04/2022/CRMV-AC, a comissão tem como finalidade dar vistas a todo balanço financeiro mensal através de análise documental e comparativo dos documentos contábeis expedidos pelo setor especializado do CRMV-AC.

Nesse sentido, os componentes podem atestar a saúde financeira do órgão, bem como, cumprir o planejamento estratégico e orçamentário traçado para o ano em exercício.



PLANEJAMENTO ESTRATÉGICO

O Planejamento Estratégico do CRMV-AC foi desenvolvido a partir de uma análise baseada em fatos e projeções de demandas futuras.

Esse processo teve como alicerce informações obtidas no decorrer das atividades do dia a dia no regional, com a participação da diretoria executiva, assessores e funcionários.

A colaboração de todos foi essencial para a consolidação das informações e a definição dos objetivos e projetos estratégicos, alinhados à missão institucional e à visão de futuro do CRMV-AC.

- Buscando melhorias foram organizados:
- Revisão da Missão, Visão e Valores e Negócio;
- Revisão da Cadeia de Valor;
- Definição das Competências Organizacionais;
- Mapa Estratégico – com as perspectivas e objetivos estratégicos;
- Carteira de Projetos Estratégicos.

MISSÃO :Prestar serviços de qualidade à sociedade, por meio da orientação, regulamentação e fiscalização dos profissionais da Medicina Veterinária e da Zootecnia, visando uma só saúde.

VISÃO: Ser reconhecido como referência na valorização das profissões de médico-veterinário e de zootecnista, contribuindo para o desenvolvimento sustentável e o bem-estar da sociedade.

VALORES: Ética; Comprometimento; Integração; Respeito; Responsabilidade social; Transparência e Valorização





PRINCIPAIS OBJETIVOS ESTRATÉGICOS

TÓPICO	OBJETIVO	TÓPICO	OBJETIVO
Financeiro	Aprimorar a gestão financeira e o equilíbrio entre receitas e despesas.	Comunicação	Ampliar a comunicação com profissionais, Sistema CFMV/CRMVs, público interno e sociedade, para fortalecer o marketing institucional e melhorar os canais de atendimento.
Pessoal/RH	Implantar a política de gestão de pessoas.		
Fiscalização	Aprimorar os processos de fiscalização e intensificar as atividades fiscalizatórias.		
Ação Institucional	Ampliar as relações de cooperação e fortalecer o relacionamento com Instituições públicas e privadas. Monitorar o planejamento estratégico e assegurar o acompanhamento dos processos de trabalho.		
Valorização Profissional	Realizar ações de aperfeiçoamento profissional. Instituir representação regional e realizar o CRMV-PI itinerante. Promover estratégias de resolutividade e comunicação às demandas técnicas e administrativas para os profissionais do CRMV-AC.		

CAP. 2



SUMÁRIO



PLANO ANUAL DE ATIVIDADES - 2025

Projetos e Dimensionamento dos Custos

▼ AÇÕES DE FORMAÇÃO E ATUALIZAÇÃO PROFISSIONAL

DESCRIÇÃO:

O CRMV-AC promoveu Cursos de Capacitação de RT's, e atualizações veterinárias e zootécnicas, periódicas, sistemáticas em contextos de demandas regionais no IDAF - Instituto de defesa Agropecuária e Florestal do Acre.

RECURSOS: R\$ 00,00

Ação
concluída

▼ AÇÕES DE COOPERAÇÃO INSTITUCIONAL COM IES PARA O FORTALECIMENTO DA FORMAÇÃO ACADÊMICA E PROFISSIONAL

DESCRIÇÃO:

As relações do CRMV-AC com as Instituições de Ensino Técnico de Auxiliar de Medicina Veterinária e de Zootecnia foram intensificadas através de diálogos institucionais colaborando na disseminação da formação ética do corpo discente e com ações de valorização dos profissionais recém-formados .

RECURSOS: R\$00,00

Ação
concluída

▼ PROMOÇÃO DE AÇÃO SOLENE DE RECONHECIMENTO PROFISSIONAL

DESCRIÇÃO:

O CRMV-AC promoveu uma sessão solene para homenagear os profissionais Médicos Veterinários e Zootecnistas em reconhecimento a trajetória,dedicação e compromisso.

RECURSOS: R\$ 1.715,00

Ação
concluída

▼ PROMOÇÃO DE AÇÃO SOLENE DE POSSE DA DIRETORIA TRIÊNIO 2025/2028

DESCRIÇÃO:

O CRMV-AC promoveu uma sessão solene para homenagear os profissionais Médicos Veterinários e Zootecnistas em reconhecimento a trajetória,dedicação e compromisso.

RECURSOS: R\$ 13.200,00

Ação
concluída

CAP. 2



SUMÁRIO

▼ AÇÕES DE COOPERAÇÃO INSTITUCIONAL COM SEBRAE-AC

DESCRIÇÃO:

Participação com apoio do SEBRAE-AC , na missão empresarial para participar da feira PET South América que também realizou o evento do PET Comportamento e o PET Creche Summit, que abordam temas específicos sobre comportamento animal e creches para cães.

RECURSO: R\$00,00

Ação
concluída

▼ AÇÕES DE COOPERAÇÃO INSTITUCIONAL COM UFAC-AC

DESCRIÇÃO:

Apoio a XVII Semana Acadêmica de Medicina Veterinária da UFAC e apoio ao XXI FORDHOV UFAC , fortalecendo vínculo e apoio institucional aos futuros profissionais.

RECURSO: R\$600,00

Ação
concluída

▼ DESENVOLVIMENTO DE AÇÕES FISCALIZATÓRIAS ESTRUTURADAS NO ÂMBITO DO PLANO NACIONAL DE FISCALIZAÇÃO

DESCRIÇÃO: O Setor de Fiscalização implantou o PNF (Plano Nacional de fiscalização) com atuações ativas, educadoras, corretivas e otimizadas para alcanças as metas de fiscalização estabelecidas.

RECURSOS: R\$ 7.523,19

Ação
concluída

▼ CONTRATAÇÃO EMPRESA DE AUDITORIA E RECEPÇÃO DE VOTOS ELEIÇÃO TRIÊNIO -2025/2028

DESCRIÇÃO:

Contratação de empresa especializada na prestação de serviços de **AUDITORIA e RECEPÇÃO DE VOTOS** para a eleição do CRMV-AC.

RECURSOS: R\$ 14.100,00

Ação
concluída



▼ CONVÊNIO COM O CFMV PARA AQUISIÇÕES NO CRMV-AC

DESCRIÇÃO: O CRMV-AC solicitou o convênio com o CFMV a fim de obter recursos para reforma da sede, pela aquisição de plataforma elevatória, aquisição de sistema fotovoltaico, aquisição de móveis e aquisição de veículo para fiscalização,

RECURSOS: R\$ 483.137,60

Ação
concluída



MODELO DE NEGÓCIO



O Modelo de Negócio de uma instituição pública se baseia no que ela quer entregar a seu público-alvo e à sociedade. Qual é a qualidade e em quais valores bases estão construídos a missão e a responsabilidade de cumprir com seu papel institucional.

Uma cadeia de valores, em especial, com seus processos finalísticos guiados pelos princípios da igualdade, impessoalidade, imparcialidade, transparência e isonomia, por um conjunto de instrumentos técnicos e operacionais, agregando à essa entrega ganhos fundamentais como a atuação de profissionais habilitados e qualificados para garantir a qualidade dos serviços, a conformidade com as legislações vigentes, reconhecimento e respeito pelo trabalhador nas atividades veterinárias e zootecnistas, e assegurar a observância da ética profissional, protegendo a sociedade da atuação de maus profissionais.

A cadeia de valor do CRMV-AC apresentada a seguir, contém em seu eixo central a descrição dos processos finalísticos institucionais com os respectivos valores gerados à sociedade

CAP. 2



SUMÁRIO

MODELO DE NEGÓCIO

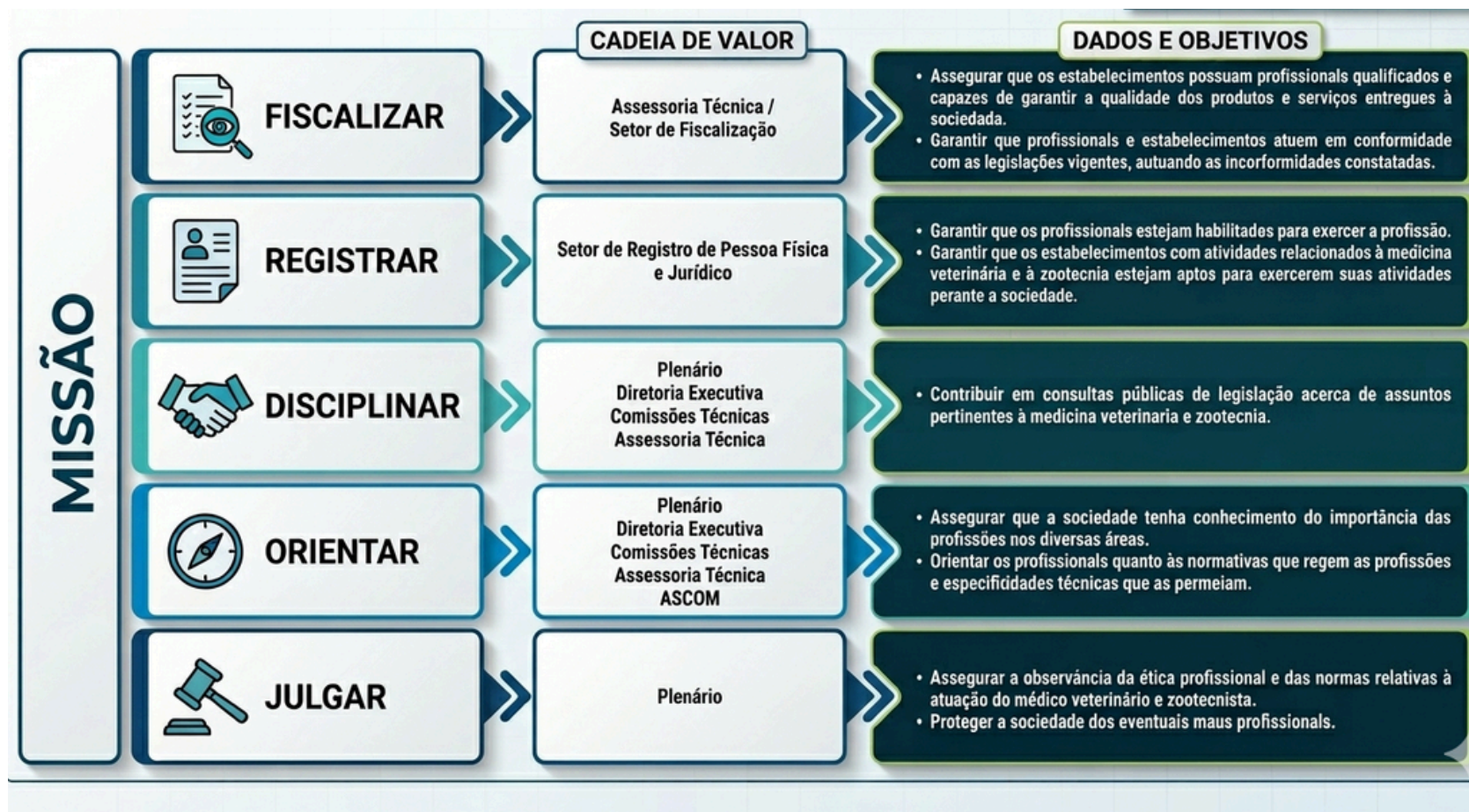

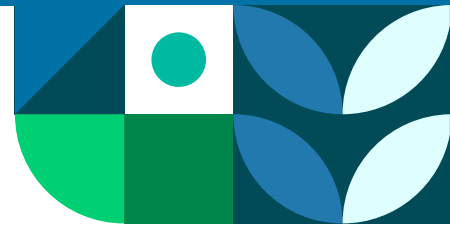

Principais ações do CRMV-AC em 2025



CRMV-AC e IDAF fortalecem a parceria pela defesa agropecuária no Acre



CRMV-AC e MPAC em visita ao DCZ de Rio Branco Unindo forças pela saúde pública e bem-estar animal



Vice-presidente do CRMV-AC palestra no IDAF sobre Responsabilidade Técnica em Eventos Agropecuários.



CRMV-AC se reúne com IEPTEC para tratar da Resolução CFMV 1664 de 28/08/2025



CRMV-AC apoia o Universo Vet: educação e conscientização desde cedo



CAP. 2



SUMÁRIO

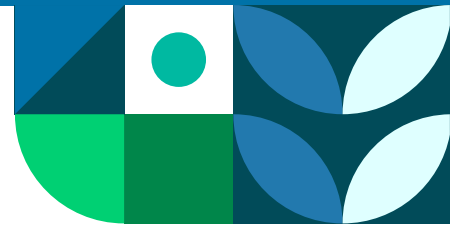

Principais ações do CRMV-AC em 2025



Solenidade de Posse da Diretoria Executiva do Triênio 2025-2028



Reunião de alinhamento de agenda de parceira entre CRMV-AC , ANCLIVEPA-AC E SEBRAE/AC

CAP. 2



SUMÁRIO



3.

GESTÃO DE RISCOS

O que é risco no âmbito da autarquia?

A gestão de riscos no regional tem como principal objetivo garantir que a atuação da autarquia seja eficiente, transparente e alinhada às melhores práticas de governança.



SUMÁRIO



Plano de Gestão de Risco

No exercício de 2025, o CRMV-AC informa que a estrutura formal do Plano de Gestão de Riscos encontra-se em fase de diagnóstico e estruturação preliminar. Atualmente, o Regional executa o monitoramento de riscos de forma reativa, integrada aos processos de controle interno e fiscalização administrativa.

Ações em curso:

1. Mapeamento de Processos Críticos: Identificação das áreas de maior vulnerabilidade (fiscalização, processos éticos disciplinares, licitação).
2. Capacitação: Planejamento de treinamento para o corpo técnico sobre a Metodologia de Gestão de Riscos do Sistema CRMV-AC.

Compromisso de Melhoria: O Regional reconhece a importância da Gestão de Riscos para a governança pública e estabeleceu como meta para o próximo exercício a formalização da Política de Gestão de Riscos, visando o cumprimento das diretrizes da Instrução Normativa Conjunta MP/CGU nº 01/2016 e orientações do TCU.

Ainda que, sem o documento formalizado do Plano destacamos que é realizado as boas práticas, destacando-se:

- Fiscalização: O plano de fiscalização anual foi executado conforme o Plano Nacional de Fiscalização, sendo na prática, uma forma de gerir o risco de exercício ilegal da profissão.
- Apoio do CFMV: O regional busca alinhar-se às diretrizes de governança do Conselho Federal.

CAP. 3



SUMÁRIO



4.

RESULTADOS DA ATUAÇÃO FÍNALÍSTICA

DESEMPENHO POR ÁREA MEIO E FINALÍSTICA EM 2025.

O CRMV-AC desenvolve ações de fiscalização com a orientação técnica em todo o Estado, a partir do Plano Nacional de Fiscalização (PNF), garantindo o cumprimento da legislação e a regularidade do exercício profissional.

A seguir, apresentam-se as informações consolidadas referentes aos dados da fiscalização, evidenciando as ações realizadas, os resultados alcançados e os principais indicadores que demonstram o desempenho institucional no período avaliado.



SUMÁRIO



Resultados da Fiscalização

As ações de fiscalização são realizadas, majoritariamente, por meio de visitas in loco a estabelecimentos que exercem atividades privadas, bem como por chamadas de vídeo com os profissionais responsáveis, oferecendo suporte consultivo e fiscalizatório. Essas ações têm como objetivo orientar, prevenir irregularidades e assegurar o cumprimento da legislação vigente.

AO TODO, FOI REALIZADO O TOTAL DE 401 FISCALIZAÇÕES.

META PNF DE FISCALIZAÇÃO

Para o referido exercício, o PNF estabeleceu como meta a realização de 506 fiscalizações. Ao final do período, foram realizadas 401 ações fiscalizatórias, o que esponde a 79,2% da meta anal prevista. O resultado alcançado demonstra desempenho consistente na execução das atividades planejadas, assegurando cobertura significativa ações de fiscalização no Estado.

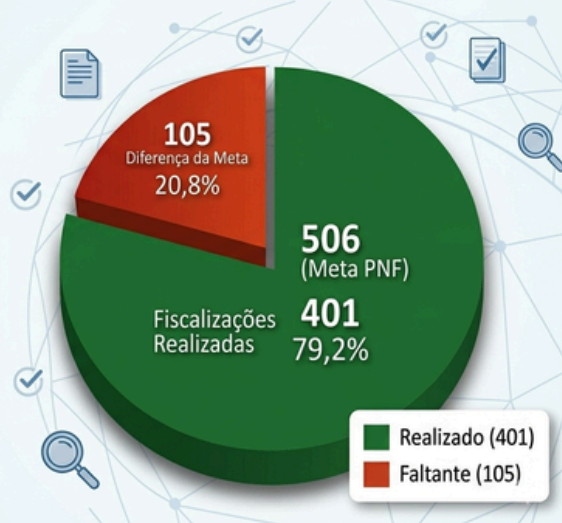

Durante o ano de 2025, foram emitidos 559 documentos fiscais

- Autos de Fiscalização: 141
- Autos de Infração: 159
- Autos de Constatação: 259



EFETIVIDADE DAS AÇÕES FISCALIZATÓRIAS: REGULARIZAÇÃO DE AUTOS DE INFRAÇÃO



O elevado índice de regularização demonstra a **efetividade** das ações fiscalizatórias, especialmente no que se refere à orientação e à correção das inconformidades constatadas.

Atendimento de Denúncias no Ano (Total: 10)



CAP. 4



SUMÁRIO

Atuação fiscalizatória no interior do estado

Com o objetivo de fortalecer as ações de fiscalização em todo o território estadual, o Conselho Regional de Medicina Veterinária do Estado do Piauí intensificou, ao longo do período avaliado, as atividades realizadas no interior do Estado.

As viagens técnicas de fiscalização tiveram como foco a verificação da regularidade do exercício profissional, a orientação de responsáveis técnicos e estabelecimentos, bem como a promoção do cumprimento das normas estabelecidas pelo Sistema CFMV/CRMVs, sob a coordenação do Conselho Federal de Medicina Veterinária.

A seguir, são apresentados os resultados obtidos durante as ações fiscalizatórias realizadas no interior, evidenciando o alcance territorial das atividades, reafirmando o compromisso do CRMV-AC com a legalidade, a ética profissional e a proteção da sociedade.

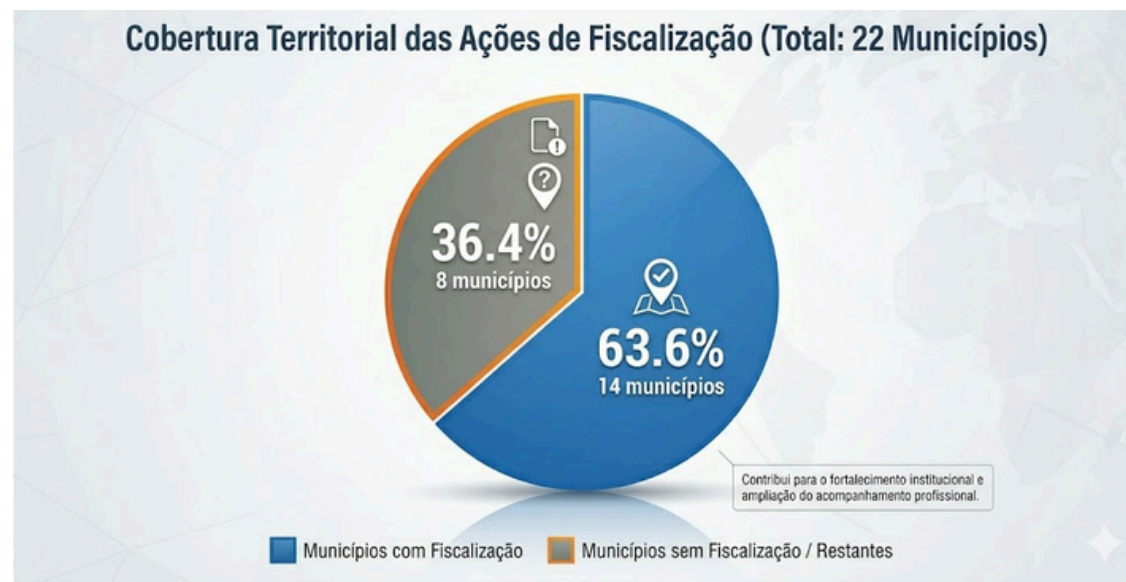



5.

INDICADORES

ATUAÇÃO SETOR DE REGISTROS

A importância do setor de registros do Regional

É fundamental para garantir a ética e a qualidade na prática profissional.

O registro no Conselho Regional de Medicina Veterinária (CRMV) é essencial para que os profissionais possam exercer suas atividades de forma legal e ética, contribuindo para a saúde pública e a segurança animal.

O registro também é necessário para estabelecimentos que prestam serviços veterinários, como consultórios e clínicas, garantindo que todos os profissionais estejam habilitados e responsáveis por suas ações.

Além disso, o registro ajuda a prevenir a prática irregular, evitando que profissionais não habilitados atuem, o que pode comprometer a credibilidade e a segurança no mercado.

Portanto, o registro é uma exigência que assegura a responsabilidade e a qualidade na medicina veterinária.



SUMÁRIO



SETOR DE REGISTROS

Informações Gerais de Registro - Consolidados até 31/12/2025

Novos Registros de Médicos Veterinários (45)

Novos Registros de Zootecnistas (02)

Nº Transferências Concedidas PF (17)

Nº Inscrições Secundárias PF (12)

Nº de Recadastramentos (72)

Nº de Isentos (2)



CAP. 5



SUMÁRIO



Carteiras Profissionais

Carteiras expedidas em 2025
(113)



ARTs (2025)

ARTs expedidas em 2025
(65)

CAP. 5



SUMÁRIO

SETOR DE NEGOCIAÇÃO E COBRANÇA

Arrecadação do Setor



TOTAL ARRECADADO EXERCÍCIO 2025 R\$510.796,19

CAP. 5



SUMÁRIO



Adimplência PJ - 2025

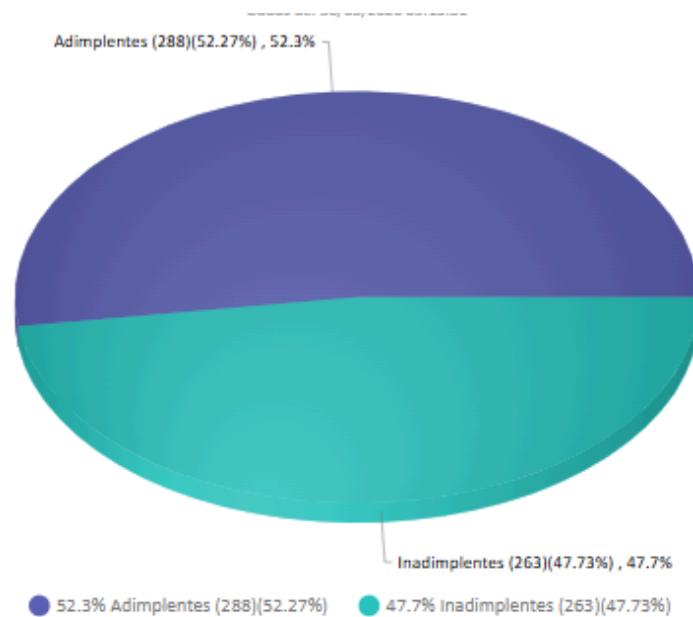



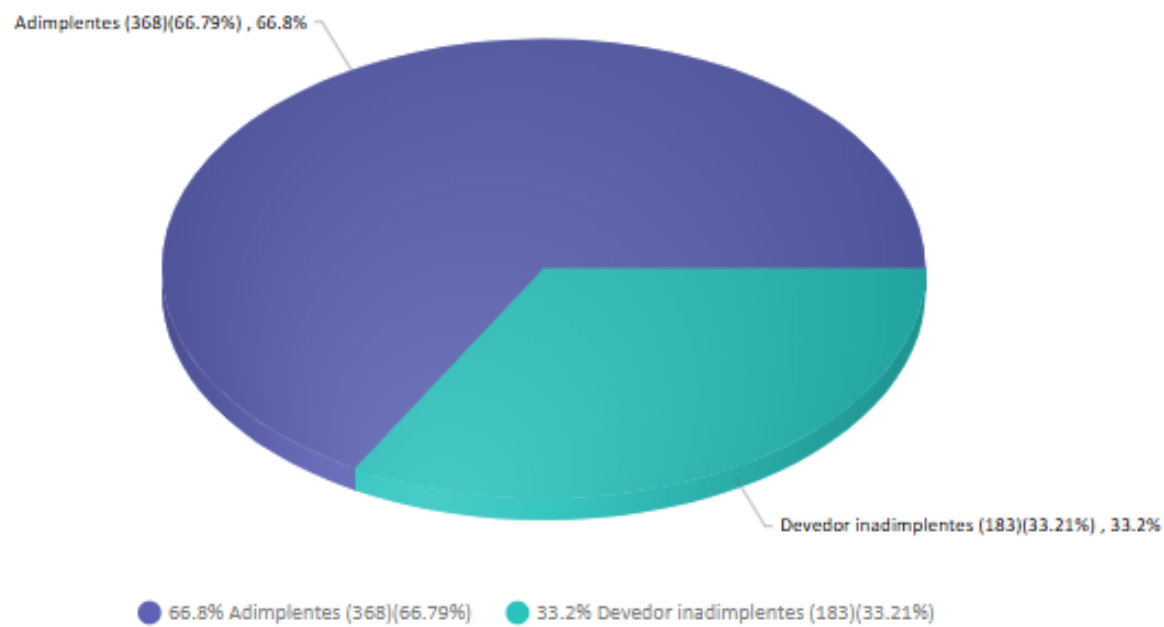

Adimplência PF - 2025





SETOR JURÍDICO

Informações Gerais

DADOS CONSOLIDADOS	
TIPO DE ATIVIDADE	QUANTIDADE/TOTAL
 N° Total de Movimentações Judiciais	30
 N° Total de Pareceres Jurídicos	30
 N° Total de Arquivamentos	2

CONSELHO REGIONAL  **CRMV-AC** Relatório de Gestão





SETOR GABINETE

Informações Gerais sobre Processos Ético-Profissionais



Nº total de denúncias - PF	9
Nº total de instauração de Processo Ético-Profissional	3
Nº total de instauração de Processo Ético-Profissional de Ofício:	0
Nº total de julgamentos em Processo Ético	0
Nº total de condenações:	0
Nº total de absolvições	0

CAP. 5



SUMÁRIO

GESTÃO DE PESSOAS

Conformidade legal

A conformidade legal das contratações de funcionários pelo CRMV-AC está baseada no Decreto Federal nº 64.704/69, que regula o exercício da profissão de médico- -veterinário e dos Conselhos de Medicina Veterinária, e no seu art. 15 prevê que “os Conselhos de Medicina Veterinária funcionarão com quadro de pessoal próprio, regido pela Consolidação das Leis do Trabalho”.

Ainda, sobre a seleção de pessoal, vale destacar a Resolução CFMV nº 1632/2024, no seu art. 2º. “O ingresso em cargos efetivos no Sistema CFMV/CRMVs dar-se-á mediante aprovação em concurso público que compreenderá, no mínimo, a avaliação por provas ou provas e títulos, em conformidade com os princípios da impessoalidade, publicidade, isonomia e eficiência”



Força de trabalho

Quadro nominal por vínculo

NOME	CARGO	VÍNCULO
ALEX CONCEICAO ALMEIDA	FISCAL	EFETIVO
CHEILA MARIA ALVES DE OLIVEIRA	SECRETÁRIA EXECUTIVA	EFETIVO
GEOVAN VIEIRA DE MELO FONTENELE	ASSESOR CONTÁBIL	COMISSIONADO
LUCAS BRASILEIRO VIANA DAS NEVES	ASSISTENTE ADMINISTRATIVO	EFETIVO
RENATO AUGUSTO FERNANDES CABRAL	ASSESOR JURÍDICO	COMISSIONADO
RILANE SILVA CARNEIRO	ASSISTENTE ADMINISTRATIVO	EFETIVO
TIAGO BARDALES BARROSO	ASSISTENTE ADMINISTRATIVO	EFETIVO





GESTÃO DE LICITAÇÕES E CONTRATOS

Com o principal objetivo de assegurar a melhoria contínua do funcionamento institucional, as contratações realizadas ao longo do exercício de 2025 foram conduzidas em estrita observância aos princípios da legalidade, transparência, eficiência e economicidade.

Nesse contexto, os processos licitatórios desempenharam papel estratégico, viabilizando a aquisição de bens e a contratação de serviços essenciais ao pleno desempenho das atividades do Conselho.

Conformidade legal:

O CRMV-AC gerencia as contratações e compras de acordo com as demandas de produtos ou serviços em conformidade com a Constituição Federal, Lei nº 8.666/93, Lei nº 14.133/21, Lei Federal nº10.520/02, Lei Complementar nº123/06, Lei Complementar nº147/14, IN05/2017 (STI/MP).



[Para acessar informações completas referentes a licitações e contratos realizados, clique aqui.](#)



Indicadores

Nº total de Licitações	0
Nº total de Dispensa de Licitação	8
Nº Total de Inexigibilidade de Licitações	0
Nº Total de Pregões	0
Nº Total de Adesão de atas	0
Nº de Contratos (e outras formas de formalização)	8
Nº de Renovações Contratuais	7



COMUNICAÇÃO

Principais canais de comunicação

A comunicação estratégica com os profissionais e com a sociedade é fundamental para o Conselho Regional de Medicina Veterinária do Estado do Acre. Por isso, foram fortalecidos os canais de comunicação da autarquia, além da adoção de abordagens integradas e transmídia, garantindo a disseminação de informações por meio de diferentes formatos e plataformas.

Por meio desses canais, são compartilhadas informações relevantes, orientações e esclarecimento de dúvidas, com o incentivo da participação ativa dos profissionais, dos futuros profissionais e da sociedade.

Mantemos uma presença constante nas redes sociais como, Instagram. Através dessas plataformas, compartilhamos comunicados e conteúdos relevantes para médicos-veterinários, zootecnistas e a sociedade em geral. Estamos sempre à disposição para esclarecer dúvidas e promover um espaço de interação e informação para todos.

No site do CRMV-AC, disponibilizamos uma variedade de informações que vão desde dados institucionais até detalhes sobre fiscalização, atuação profissional, estabelecimentos e responsabilidade técnica, entre outros temas de interesse. Você também encontrará contatos e endereços para atendimento virtual e presencial, além de atualizações constantes, como notícias, portarias e legislações. [Clique aqui para acessar o site.](#)

Além disso, o site da autarquia conta com um canal exclusivo para o recebimento de denúncias da sociedade e dos profissionais, abrangendo questões como exercício ilegal da profissão, irregularidades em estabelecimentos e outras situações relacionadas.

Esse espaço é uma ferramenta fundamental para promover a transparência e incentivar a participação ativa dos cidadãos na fiscalização da ética e da legalidade. [Para acessá-lo, clique aqui.](#)





Resultados da Comunicação

 Instagram

1.666
Seguidores

+ de 22.624
Vizualizações

256
Posts

CAP. 5



SUMÁRIO



6.

INFORMAÇÕES ORÇAMENTÁRIAS, FINANCEIRAS E CONTÁBEIS

MENSAGEM DO CONTADOR

Em atendimento às disposições legais e normativas aplicáveis à prestação de contas anual e à elaboração do Relatório de Gestão das entidades da Administração Pública Federal, declaro que as demonstrações contábeis do Conselho Regional de Medicina Veterinária do Estado do Acre – CRMV-AC, relativas ao exercício financeiro encerrado em 31 de dezembro de 2025, foram elaboradas sob minha responsabilidade técnica.

As demonstrações contábeis foram preparadas em conformidade com as disposições da Lei nº 4.320/1964, da Lei Complementar nº 101/2000 (Lei de Responsabilidade Fiscal) e com as Normas Brasileiras de Contabilidade Aplicadas ao Setor Público (NBC TSP), emitidas pelo Conselho Federal de Contabilidade, observando ainda as orientações constantes do Manual de Contabilidade Aplicada ao Setor Público (MCASP), editado pela Secretaria do Tesouro Nacional.

Na elaboração das demonstrações contábeis foram observadas, especialmente:
NBC TSP – Estrutura Conceitual
NBC TSP 11 – Apresentação das Demonstrações Contábeis
NBC TSP 07 – Ativo Imobilizado Demais normas aplicáveis à contabilidade pública.

As demonstrações contábeis representam adequadamente, em todos os aspectos relevantes, a posição patrimonial, financeira e orçamentária da entidade, bem como o desempenho de sua gestão no exercício, refletindo com fidedignidade os atos e fatos administrativos registrados no sistema contábil da entidade.



SUMÁRIO



DEMONSTRAÇÕES CONTÁBEIS QUE COMPÕEM O RELATÓRIO

Integram as demonstrações contábeis do exercício as seguintes peças:

- Balanço Patrimonial (BP)
- Demonstração das Variações Patrimoniais (DVP)
- Demonstração dos Fluxos de Caixa (DFC)
- Demonstração das Mutações do Patrimônio Líquido (DMPL)
- Demonstração das Receitas e Despesas Orçamentárias
-

Essas demonstrações foram elaboradas a partir dos registros contábeis regularmente mantidos pela entidade, devidamente conciliados e suportados por documentação hábil e idônea.

CAP. 6



SUMÁRIO



CRMV / AC

Conselho Regional de Medicina Veterinária do Acre - CRMV-AC

CNPJ: 14.367.577/0001-40

Período: 01/01/2025 a 31/12/2025

Balanco Patrimonial

ATIVO		PASSIVO	
Especificação	Exercício Atual	Especificação	Exercício Atual
ATIVO CIRCULANTE	976.531,04	PASSIVO CIRCULANTE	0,00
CAIXA E EQUIVALENTES DE CAIXA	1.013.688,26	OBRIGACOES TRABALHISTAS, PREVIDENCIARIAS E ASSISTENCIAIS A PAGAR A CURTO PRAZO	0,00
CREDITOS A CURTO PRAZO	42.042,82	EMPRÉSTIMOS E FINANCIAMENTOS A CURTO PRAZO	0,00
ESTOQUE	4.885,60	PROVISÕES A CURTO PRAZO	0,00
ATIVO NAO-CIRCULANTE	1.469.016,63	PASSIVO NAO-CIRCULANTE	0,00
ATIVO REALIZAVEL A LONGO PRAZO	99.736,46	OBRIGACOES TRABALHISTAS, PREVIDENCIARIAS E ASSISTENCIAIS A PAGAR A LONGO PRAZO	0,00
ESTOQUE	99.736,46	EMPRESTIMOS E FINANCIAMENTOS A LONGO PRAZO	0,00
INVESTIMENTOS	0,37	FORNECEDORES A LONGO PRAZO	0,00
PARTICIPACOES PERMANENTES	0,37	OBRIGACOES FISCAIS A LONGO PRAZO	0,00
IMOBILIZADO	1.369.279,80	PROVISÕES A LONGO PRAZO	0,00
BENS MOVEIS	311.203,50	DEMAIS OBRIGACOES A LONGO PRAZO	0,00
BENS IMOVEIS	1.058.076,30	RESULTADO DIFERIDO	0,00
		TOTAL DO PASSIVO	0,00

CAP. 6



SUMÁRIO

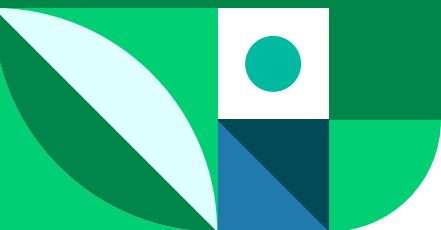

		PATRIMÔNIO LÍQUIDO	
		Especificação	Exercício Atual
		Patrimônio Social e Capital Social	0,00
		Ajuste de avaliação Patrimonial	0,00
		Demais Reservas	0,00
		Resultados Acumulados	2.445.547,67
		TOTAL DO PATRIMÔNIO LÍQUIDO	2.445.547,67
TOTAL	2.445.547,67	TOTAL	2.445.547,67
ATIVO FINANCEIRO	2.445.547,67	PASSIVO FINANCEIRO	0,00
ATIVO PERMANENTE	0,00	PASSIVO PERMANENTE	0,00
SALDO PATRIMONIAL		2.445.547,67	

Compensações

ESPECIFICAÇÃO	Exercício Atual	ESPECIFICAÇÃO	Exercício Atual
Saldo do Atos Potenciais Ativos		Saldo do Atos Potenciais Passivos	
Execução de Garantias e Contragarantias Recebidas	0,00	Execução de Garantias e Contragarantias Concedidas	0,00
Execução de Direitos Conveniados	0,00	Execução de Obrigações Conveniadas	0,00
Execução de Direitos Contratuais	0,00	Execução de Obrigações Contratuais	0,00
Execução de Outros Atos Potenciais do Ativo	0,00	Execução de Outros Atos Potenciais do Passivo	0,00
TOTAL	0,00	TOTAL	0,00

Quadro do Superávit/Déficit Financeiro

	Exercício Atual	Exercício Anterior
Superávit Financeiro	2.445.547,67	2.470.731,31



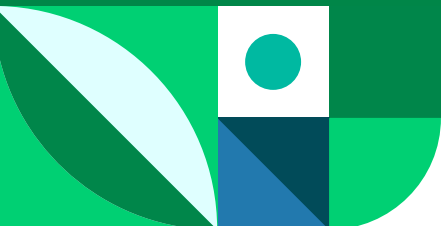

CRMV / AC

Conselho Regional de Medicina Veterinária do Acre - CRMV-AC

CNPJ: 14.367.577/0001-40

Período: 01/01/2025 a 31/12/2025

Comparativo da Despesa Paga

Despesa	Orçado	Realiz. Período	Realiz. Exerc.	Diferença
CRÉDITO DISPONÍVEL DA DESPESA	1.814.847,60	770.347,61	770.347,61	1.044.499,99
DESPESAS CORRENTES	1.127.710,00	768.881,76	768.881,76	358.828,24
PESSOAL, ENCARGOS E BENEFÍCIOS	419.290,00	352.819,33	352.819,33	66.470,67
PESSOAL	281.090,00	245.333,82	245.333,82	35.756,18
PESSOAL	281.090,00	245.333,82	245.333,82	35.756,18
OUTRAS VPD VARIÁVEIS - PESSOAL CIVIL - RGPS	30,00	0,00	0,00	30,00
OUTRAS VPD VARIÁVEIS - PESSOAL CIVIL - RGPS	30,00	0,00	0,00	30,00
CONTRATAÇÃO POR TEMPO DETERMINADO	10,00	0,00	0,00	10,00
CONTRATAÇÃO POR TEMPO DETERMINADO	10,00	0,00	0,00	10,00
ENCARGOS PATRONAIS	63.000,00	53.968,84	53.968,84	9.031,16
ENCARGOS PATRONAIS - RGPS	63.000,00	53.968,84	53.968,84	9.031,16
ENCARGOS PATRONAIS - FGTS	22.000,00	19.916,67	19.916,67	2.083,33
ENCARGOS PATRONAIS - FGTS	22.000,00	19.916,67	19.916,67	2.083,33
BENEFÍCIOS A PESSOAL - RGPS	38.560,00	33.600,00	33.600,00	4.960,00
BENEFÍCIOS A PESSOAL	38.550,00	33.600,00	33.600,00	4.950,00
OUTRAS DESPESAS COM PESSOAL E ENCARGO	14.600,00	0,00	0,00	14.600,00
OUTRAS DESPESAS COM PESSOAL E ENCARGO	14.600,00	0,00	0,00	14.600,00
USO DE BENS E SERVIÇOS	434.472,50	240.209,21	240.209,21	194.263,29
MATERIAL DE CONSUMO	49.930,00	15.280,92	15.280,92	34.649,08

CAP. 6



SUMÁRIO



MATERIAL DE CONSUMO	49.930,00	15.280,92	15.280,92	34.649,08
SERVIÇOS	384.542,50	224.928,29	224.928,29	159.614,21
DIÁRIAS DE PESSOAL NO PAÍS	44.720,00	10.325,00	10.325,00	34.395,00
DIÁRIAS DE COLABORADORES EVENTUAIS	300,00	0,00	0,00	300,00
DIARIAS DE CONSELHEIROS	89.500,00	69.401,32	69.401,32	20.098,68
SERVIÇOS DE TERCEIROS - PESSOA FÍSICA	37.600,00	29.250,00	29.250,00	8.350,00
SERVIÇOS DE TERCEIROS - PESSOA JURÍDICA	212.422,50	115.951,97	115.951,97	96.470,53
DESPESAS FINANCEIRAS	600,00	94,07	94,07	505,93
JUROS E ENCARGOS DE EMPRESTIMOS E FINANCIAMENTOS OBTIDOS	600,00	94,07	94,07	505,93
JUROS E ENCARGOS DE MORA DE EMPRESTIMOS E FINANCIAMENTOS OBTIDOS	300,00	0,00	0,00	300,00
JUROS E ENCARGOS DE MORA DE OBRIGACOES TRIBUTARIAS	300,00	94,07	94,07	205,93
TRANSFERENCIAS CORRENTES	264.627,50	171.413,91	171.413,91	93.213,59
TRANSFERENCIAS INTRAGOVERNAMENTAIS	264.627,50	171.413,91	171.413,91	93.213,59
TRANSFERÊNCIAS A INSTITUIÇÕES PÚBLICAS	200,00	0,00	0,00	200,00
TRANSFERÊNCIAS A INSTITUIÇÕES PRIVADAS	200,00	0,00	0,00	200,00

Página:1/2

CAP. 6



SUMÁRIO

CRMV / AC

Período: 01/01/2025 a 31/12/2025

Despesa	Orçado	Realiz. Período	Realiz. Exerc.	Diferença
COTA PARTE AO CFMV	264.227,50	171.413,91	171.413,91	92.813,59
DEMAIS DESPESAS CORRENTES	8.720,00	4.345,24	4.345,24	4.374,76
FATOS GERADORES DIVERSOS	8.720,00	4.345,24	4.345,24	4.374,76
DESPESAS JUDICIAIS	10,00	0,00	0,00	10,00
DEMAIS DESPESAS	8.710,00	4.345,24	4.345,24	4.364,76
DESPESAS DE CAPITAL	687.137,60	1.465,85	1.465,85	685.671,75
INVESTIMENTOS, AÇÕES E EQUIPAMENTOS E MATERIAL PERMANENTE	687.137,60	1.465,85	1.465,85	685.671,75
INVESTIMENTOS	687.137,60	1.465,85	1.465,85	685.671,75
BENS IMÓVEIS	135.792,80	0,00	0,00	135.792,80
EQUIPAMENTOS E MATERIAL PERMANENTE	551.344,80	1.465,85	1.465,85	549.878,95
Total:	1.814.847,60	770.347,61	770.347,61	1.044.499,99

CAP. 6



SUMÁRIO

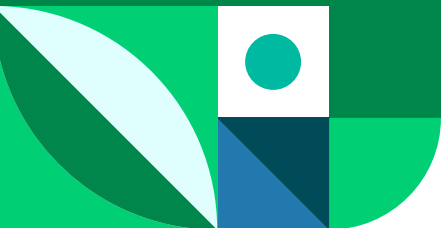

Variações Patrimoniais

VARIações PATRIMONIAIS QUANTITATIVAS					
	Exercício Atual	Exercício Anterior		Exercício Atual	Exercício Anterior
VARIACAO PATRIMONIAL AUMENTATIVA	743.698,12	179.780,36	VARIACAO PATRIMONIAL DIMINUTIVA	768.881,76	571.265,75
IMPOSTOS, TAXAS E CONTRIBUICOES DE MELHORIA	88.085,37	58.873,47	PESSOAL E ENCARGOS	315.685,76	248.817,70
TAXAS	88.085,37	58.873,47	REMUNERACAO A PESSOAL	208.136,71	175.527,09
TAXAS PELA PRESTACAO DE SERVICOS	88.085,37	58.873,47	REMUNERACAO A PESSOAL ATIVO CIVIL - ABRANGIDOS PELO RGPS	208.136,71	175.527,09
CONTRIBUICOES	98.321,04	70.771,84	ENCARGOS PATRONAIS	73.697,14	50.890,61
CONTRIBUICOES DE INTERESSE DAS CATEGORIAS PROFISSIONAIS	98.321,04	70.771,84	ENCARGOS PATRONAIS - RGPS	53.780,47	35.223,75
CONTRIBUICOES SOCIAIS	98.321,04	70.771,84	ENCARGOS PATRONAIS - FGTS	19.916,67	15.666,86
EXPLORACAO E VENDA DE BENS, SERVICOS E DIREITOS	0,00	839,43	BENEFICIOS A PESSOAL	33.851,91	22.400,00
EXPLORACAO DE BENS E DIREITOS E PRESTACAO DE SERVICOS	0,00	839,43	BENEFICIOS A PESSOAL - RGPS	33.851,91	22.400,00
VALOR BRUTO DE EXPLORACAO DE BENS E DIREITOS E PRESTACAO DE SERVICOS	0,00	839,43	USO DE BENS, SERVICOS E CONSUMO DE CAPITAL FIXO	276.449,06	216.435,45
VARIACOES PATRIMONIAIS AUMENTATIVAS FINANCEIRAS	74.154,11	48.236,04	USO DE MATERIAL DE CONSUMO	52.478,03	14.237,49
JUROS E ENCARGOS DE MORA	1.115,37	0,00	CONSUMO DE MATERIAL	52.478,03	14.237,49
JUROS E ENCARGOS DE MORA SOBRE FORNECIMENTOS DE BENS E SERVIÇOS	1.115,37	0,00	SERVICOS	223.971,03	202.197,96
OUTRAS VARIACOES PATRIMONIAIS AUMENTATIVAS - FINANCEIRAS	73.038,74	48.236,04	DIARIAS	77.514,69	72.650,00
OUTRAS VARIACOES PATRIMONIAIS AUMENTATIVAS - FINANCEIRAS	73.038,74	48.236,04	SERVICOS TERCEIROS - PF	29.250,00	28.065,21
TRANSFERENCIAS RECEBIDAS	483.137,60	0,00	SERVICOS TERCEIROS - PJ	117.206,34	101.482,75
TRANSFERENCIAS INTER GOVERNAMENTAIS	483.137,60	0,00	VARIACOES PATRIMONIAIS DIMINUTIVAS FINANCEIRAS	94,07	0,00
TRANSFERENCIAS INTER GOVERNAMENTAIS	483.137,60	0,00	JUROS E ENCARGOS DE MORA	94,07	0,00
OUTRAS VARIACOES PATRIMONIAIS AUMENTATIVAS	0,00	1.059,58	JUROS E ENCARGOS DE MORA DE OBRIGACOES TRIBUTARIAS	94,07	0,00
DIVERSAS VARIACOES PATRIMONIAIS AUMENTATIVAS	0,00	1.059,58	TRANSFERENCIAS E DELEGACOES CONCEDIDAS	172.307,63	99.111,75
INDENIZACOES E RESTITUICOES	0,00	1.059,58	TRANSFERENCIAS INTRAGOVERNAMENTAIS	172.307,63	99.111,75
			TRANSFERENCIAS CONCEDIDAS PARA A EXECUCAO ORCAMENTARIA	172.307,63	99.111,75
			TRIBUTARIAS	0,00	2.756,15
			IMPOSTOS, TAXAS E CONTRIBUICOES DE MELHORIA	0,00	2.756,15
			IMPOSTOS, TAXAS E CONTRIBUICOES DE MELHORIA	0,00	2.756,15
			OUTRAS VARIACOES PATRIMONIAIS DIMINUTIVAS	4.345,24	4.144,70
			DIVERSAS VARIACOES PATRIMONIAIS DIMINUTIVAS	4.345,24	4.144,70



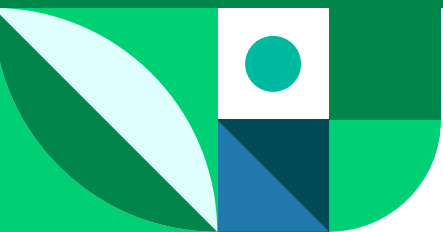

CRMV / AC

Período: 01/01/2025 a 31/12/2025

	Exercício Atual	Exercício Anterior		Exercício Atual	Exercício Anterior
			VARIAÇÕES PATRIMONIAIS DIMINUTIVAS DECORRENTES DE FATOS GERADORES DIVERSOS	4.345,24	4.144,70
Total das Variações Ativas :	743.698,12	179.780,36	Total das Variações Passivas :	768.881,76	571.265,75
RESULTADO PATRIMONIAL					
Déficit do Exercício	25.183,64	391.485,39	Superávit do Exercício		
Total	768.881,76	571.265,75	Total	768.881,76	571.265,75

CAP. 6



SUMÁRIO



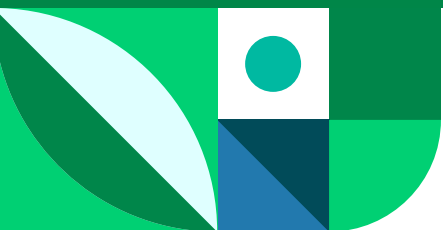

CRMV / AC

Conselho Regional de Medicina Veterinária do Acre - CRMV-AC

CNPJ: 14.367.577/0001-40

Período: 01/01/2025 a 31/12/2025

Demonstração das Mutações do Patrimônio Líquido

	PATRIMÔNIO SOCIAL E CAPITAL SOCIAL	ADIANTAMENTO PARA FUTURO AUMENTO DE CAPITAL	RESERVAS DE CAPITAL	AJUSTES DE AVALIAÇÃO PATRIMONIAL	RESERVAS DE LUCROS	DEMAIS RESERVAS	RESULTADOS ACUMULADOS	TOTAL
Saldos iniciais							2.470.731,31C	2.470.731,31C
Ajustes de exercícios anteriores								0,00
Aumento de capital								0,00
Resultado do exercício							25.183,64D	25.183,64D
Ajustes de avaliação patrimonial						0,00	0,00	0,00
Constituição / Reversão de reservas						0,00	0,00	0,00
Demais variações							0,00	0,00
Saldos finais						0,00	2.445.547,67C	2.445.547,67C

CAP. 6



SUMÁRIO





CRMV / AC

Conselho Regional de Medicina Veterinária do Acre - CRMV-AC

CNPJ: 14.367.577/0001-40

Período: 01/01/2025 a 31/12/2025

Demonstração dos Fluxos de Caixa

	Exercício Atual	Exercício Anterior
FLUXO DE CAIXA DAS ATIVIDADES DAS OPERAÇÕES		
INGRESSOS	1.115.148,30	929.293,42
RECEITAS CORRENTES	759.869,34	669.165,81
RECEITA TRIBUTÁRIA	89.580,37	59.821,27
TAXA PELA PRESTAÇÃO DE SERVIÇOS	89.580,37	59.821,27
TAXAS E EMOLUMENTOS	89.580,37	59.821,27
RECEITAS DE CONTRIBUIÇÕES	596.065,60	559.209,49
CONTRIBUIÇÕES DE INTERESSE DAS CATEGORIAS PROFISSIONAIS	596.065,60	559.209,49
ANUIDADES - PESSOAS FÍSICAS	251.574,11	244.089,29
ANUIDADES - PESSOAS JURÍDICAS	344.491,49	315.120,20
RECEITA PATRIMONIAL	1.115,37	0,00
RECEITAS MOBILIÁRIAS	1.115,37	0,00
RECEITAS MOBILIÁRIAS	1.115,37	0,00
RECEITAS DE SERVIÇOS	0,00	839,43
RECEITAS DIVERSAS DE SERVIÇOS	0,00	839,43
RECEITAS DIVERSAS DE SERVIÇOS	0,00	839,43
RECEITAS FINANCEIRAS	73.108,00	48.236,04
MULTA POR MORA	4.775,06	0,00
OUTRAS MULTAS	4.775,06	0,00
REMUNERAÇÃO DE DEP.BANC. E APLICAÇÕES FINANCEIRAS	68.332,94	48.236,04
RENDIMENTOS DE APLICAÇÕES FINANCEIRAS	68.332,94	48.236,04
OUTRAS RECEITAS CORRENTES	0,00	1.059,58
OUTRAS RECEITAS CORRENTES	0,00	1.059,58
INDENIZAÇÕES E/OU RESTITUIÇÕES	0,00	1.059,58
OUTROS INGRESSOS	355.278,96	260.127,61

CAP. 6



SUMÁRIO



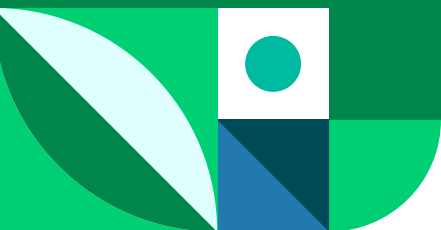

DESEMBOLSOS	1.124.160,72	890.374,61
DESPESAS CORRENTES	768.881,76	630.247,00
PESSOAL, ENCARGOS E BENEFÍCIOS	352.819,33	257.726,15
USO DE BENS E SERVIÇOS	240.209,21	210.788,66
DESPESAS FINANCEIRAS	94,07	0,00
TRANSFERÊNCIAS CORRENTES	171.413,91	154.831,34
TRIBUTARIAS CONTRIBUTIVAS	0,00	2.756,15
DEMAIS DESPESAS CORRENTES	4.345,24	4.144,70
OUTROS DESEMBOLSOS OPERACIONAIS	355.278,96	260.127,61
FLUXO DE CAIXA LÍQUIDO DAS ATIVIDADES DAS OPERAÇÕES	-9.012,42	38.918,81
FLUXO DE CAIXA DAS ATIVIDADES DE INVESTIMENTO		
INGRESSOS	0,00	0,00
TRANSFERÊNCIAS DE CAPITAL	483.137,60	0,00
TRANSFERÊNCIAS DE CAPITAL	483.137,60	0,00
TRANSFERÊNCIAS DE CAPITAL	483.137,60	0,00
DESEMBOLSOS	1.465,85	12.733,85
INVESTIMENTOS, AÇÕES E EQUIPAMENTOS E MATERIAL PERMANENTE	1.465,85	12.733,85
FLUXO DE CAIXA LÍQUIDO DAS ATIVIDADES DE INVESTIMENTO	481.671,75	-12.733,85
FLUXO DE CAIXA DAS ATIVIDADES DE FINANCIAMENTO		
INGRESSOS	0,00	0,00
DESEMBOLSOS	0,00	0,00
FLUXO DE CAIXA LÍQUIDO DAS ATIVIDADES DE FINANCIAMENTO	0,00	0,00
APURAÇÃO DO FLUXO DE CAIXA DO PERÍODO		

Página:1/2

CAP. 6



SUMÁRIO

CRMV / AC

Período: 01/01/2025 a 31/12/2025

	Exercício Atual	Exercício Anterior
GERAÇÃO LÍQUIDA DE CAIXA E EQUIVALENTES DE CAIXA	472.659,33	26.184,96
CAIXA E EQUIVALENTES DE CAIXA INICIAL	541.028,93	514.843,97
CAIXA E EQUIVALENTES DE CAIXA FINAL	1.013.688,26	541.028,93



CRMV / AC

Conselho Regional de Medicina Veterinária do Acre - CRMV-AC
CNPJ: 14.367.577/0001-40

Período: 01/01/2025 a 31/12/2025

Comparativo da Receita

Receita	Orçado	Arrec. Período	Arrec. Exerc.	Diferença
RECEITA REALIZADA	1.814.847,60	1.243.006,94	1.243.006,94	571.840,66
RECEITAS CORRENTES	1.142.910,00	759.869,34	759.869,34	383.040,66
RECEITA TRIBUTÁRIA	55.910,00	89.580,37	89.580,37	-33.670,37
TAXA PELA PRESTAÇÃO DE SERVIÇOS	55.910,00	89.580,37	89.580,37	-33.670,37
TAXAS E EMOLUMENTOS	55.910,00	89.580,37	89.580,37	-33.670,37
RECEITAS DE CONTRIBUIÇÕES	937.000,00	596.065,60	596.065,60	340.934,40
CONTRIBUIÇÕES DE INTERESSE DAS CATEGORIAS PROFISSIONAIS	937.000,00	596.065,60	596.065,60	340.934,40
ANUIDADES - PESSOAS FÍSICAS	313.000,00	251.574,11	251.574,11	61.425,89
ANUIDADES - PESSOAS JURÍDICAS	624.000,00	344.491,49	344.491,49	279.508,51
RECEITA PATRIMONIAL	19.000,00	1.115,37	1.115,37	17.884,63
RECEITA IMOBILIÁRIA	18.000,00	0,00	0,00	18.000,00
RECEITA IMOBILIÁRIA	18.000,00	0,00	0,00	18.000,00
RECEITAS MOBILIÁRIAS	1.000,00	1.115,37	1.115,37	-115,37
RECEITAS MOBILIÁRIAS	1.000,00	1.115,37	1.115,37	-115,37
RECEITAS FINANCEIRAS	131.000,00	73.108,00	73.108,00	57.892,00
VARIAÇÕES MONETÁRIAS E CAMBIAIS	18.000,00	0,00	0,00	18.000,00
ATUALIZAÇÃO MONETÁRIA	18.000,00	0,00	0,00	18.000,00
MULTA POR MORA	46.000,00	4.775,06	4.775,06	41.224,94
MULTAS POR MORA	11.000,00	0,00	0,00	11.000,00
OUTRAS MULTAS	35.000,00	4.775,06	4.775,06	30.224,94
REMUNERAÇÃO DE DEP.BANC. E APLICAÇÕES FINANCEIRAS	67.000,00	68.332,94	68.332,94	-1.332,94
RENDIMENTOS DE APLICAÇÕES FINANCEIRAS	67.000,00	68.332,94	68.332,94	-1.332,94

CAP. 6



SUMÁRIO



RECEITAS DE CAPITAL	671.937,60	483.137,60	483.137,60	188.800,00
ALIENAÇÃO DE BENS	188.800,00	0,00	0,00	188.800,00
ALIENAÇÃO DE BENS MÓVEIS	8.800,00	0,00	0,00	8.800,00
EQUIPAMENTOS E MATERIAL PERMANENTE	8.800,00	0,00	0,00	8.800,00
ALIENAÇÃO DE BENS IMÓVEIS	180.000,00	0,00	0,00	180.000,00
ALIENAÇÃO DE BENS IMÓVEIS	180.000,00	0,00	0,00	180.000,00
TRANSFERÊNCIAS DE CAPITAL	483.137,60	483.137,60	483.137,60	0,00
TRANSFERÊNCIAS DE CAPITAL	483.137,60	483.137,60	483.137,60	0,00
TRANSFERÊNCIAS DE CAPITAL	483.137,60	483.137,60	483.137,60	0,00
Total:	1.814.847,60	1.243.006,94	1.243.006,94	571.840,66

CAP. 6



SUMÁRIO





CRMVAC

Conselho Regional de Medicina Veterinária
do Estado do Acre

