



RELATÓRIO DE GESTÃO

Conselho Regional de Medicina Veterinária do Estado do Acre

2021

Relatório de Gestão do exercício de 2021 apresentado aos órgãos de controle interno e externo como prestação de contas anual a que esta Unidade está obrigada nos termos do art.70 da Constituição Federal, elaborado de acordo com as disposições da IN TCU nº63/2010 e da Decisão Normativa TCU 178/2019 estabelece a estrutura básica do RG de 2020 e as diretrizes para elaboração desse documento respectivamente em seus Anexos II e III, que devem ser observadas por todas as Unidades indicadas da referida DN.



Relatório de Gestão 2021

Conselho Regional de Medicina Veterinária de
Estado do Acre



SUMÁRIO

| | |
|---|----|
| 1. Mensagem do Presidente do CRMV-AC | 04 |
| 2. Visão geral organizacional e ambiente externo | 05 |
| 3. Planejamento estratégico e governança | 14 |
| 4. Resultados da gestão | 28 |
| 5. Alocação de recursos e áreas especiais da gestão | 31 |
| 6. Informações Orçamentárias, Financeiras e contábeis | 37 |
| 7. Demonstrações Contábeis | 39 |





Mensagem do Presidente do CRMV-AC

Médico Veterinário Fábio Pires de Moraes

A medicina veterinária é uma profissão tentacular que tem sua base fundamentada em três pilares: a clínica médica e cirúrgica; a medicina veterinária preventiva e a tecnologia e inspeção de produtos de origem animal; e a produção animal e agronegócio.

A zootecnia é fundamental para o fortalecimento do agronegócio, mercado que é responsável por mais de 20% do produto interno bruto (PIB) brasileiro. São profissões que integram o conceito de saúde única, utilizado para definir a relação de interdependência da saúde humana e da saúde animal com a saúde dos ecossistemas em que estão inseridas.

O Brasil necessita de médicos veterinários e Zootecnistas de qualidade, profissionais e cidadãos comprometidos com a ética e o progresso da sociedade. Humanistas, inovadores, com uma visão holística, crítica e reflexiva. O CRMV-AC existe para garantir que prospere esse perfil de profissional, que seguramente fará um trabalho que atenda aos anseios da sociedade.

O CRMV-AC tem procurado, constantemente, aperfeiçoar-se no desenvolvimento de suas rotinas administrativas e no cumprimento da legislação a que está sujeito, sem, contudo, deixar de cumprir suas funções legais e as metas de trabalho programadas.

Estamos no caminho para que, com qualidade e dinamismo, nossos processos fortaleçam de forma crescente, transformando os desafios em realizações que orgulhem os profissionais de Medicina Veterinária e Zootecnia, por meio de um exercício profissional cada vez mais qualificado e eficaz.





2. Visão geral organizacional e ambiente externo

Conselho Regional de Medicina Veterinária de Estado do Acre



2.1 - Identificação da entidade

Nome: Conselho Regional de Medicina Veterinária do Estado do Acre **Nome Abreviado:** CRMV-AC

Vinculação à Entidade Federal: Conselho Federal de Medicina Veterinária - CFMV

CNPJ: 14.367.577.0001-40

Natureza Jurídica: Autarquia Federal

Endereço postal: Rua Major Ladislau Ferreira nº 367, Bairro Dom Giocondo, Rio Branco – AC, CEP: 69.900-279

Telefones da Entidade: (68) 3224-5570

Endereço da página da Internet: www.crmvac.org.br

Endereço de correio eletrônico institucional: crmvac@crmvac.org.br



2.2 - Vinculação a Entidade Federal

Finalidade e Competências Legais

Finalidade e Competências Legais. As competências legais do Conselho Regional de Medicina Veterinária do Estado do Acre, fundamentalmente, foram estabelecidas por meio da Lei Federal nº 5.517, de 23 de outubro de 1968, que cria o Conselho Federal de Medicina Veterinária (CFMV) e os Conselhos Regionais de Medicina Veterinária, regulamentada pelo Decreto nº 64.704, de 1969; a Lei Federal nº 5.550, de 4 de dezembro de 1968, que dispõe sobre o exercício da profissão do Zootecnista; e a Resolução CFMV nº 591 de 1992, que institui e aprova o Regimento Interno Padrão dos Conselhos Regionais

Esta Autarquia Federal tem por finalidade orientar e fiscalizar o exercício das profissões de médico-veterinário e zootecnista, bem como servir de órgão de consulta dos governos da União, dos Estados e Municípios em assuntos referentes ao exercício profissional, ao ensino, à pesquisa, extensão, produção animal, defesa sanitária, saúde pública e ao meio ambiente, assim como em matéria direta ou indiretamente relacionada com a indústria e o comércio de produtos veterinários, produtos de origem animal e seus derivados, no Estado do Acre.



Missão

- Disciplinar, fiscalizar e fortalecer o exercício profissional do Médico Veterinário e do Zootecnista.

Visão

- Prestar com excelência serviços promovendo a garantia do exercício ético da Medicina Veterinária e da Zootecnia.

Valores

- Atuar com elevado padrão ético; ser leal aos objetivos institucionais; comprometimento; valorizar o ser humano, os animais e o meio ambiente; prestar serviço de excelência; buscar aperfeiçoamento contínuo; transparência; comunicação.



2.4 - Estrutura organizacional e de governança

Organograma CRMV-AC

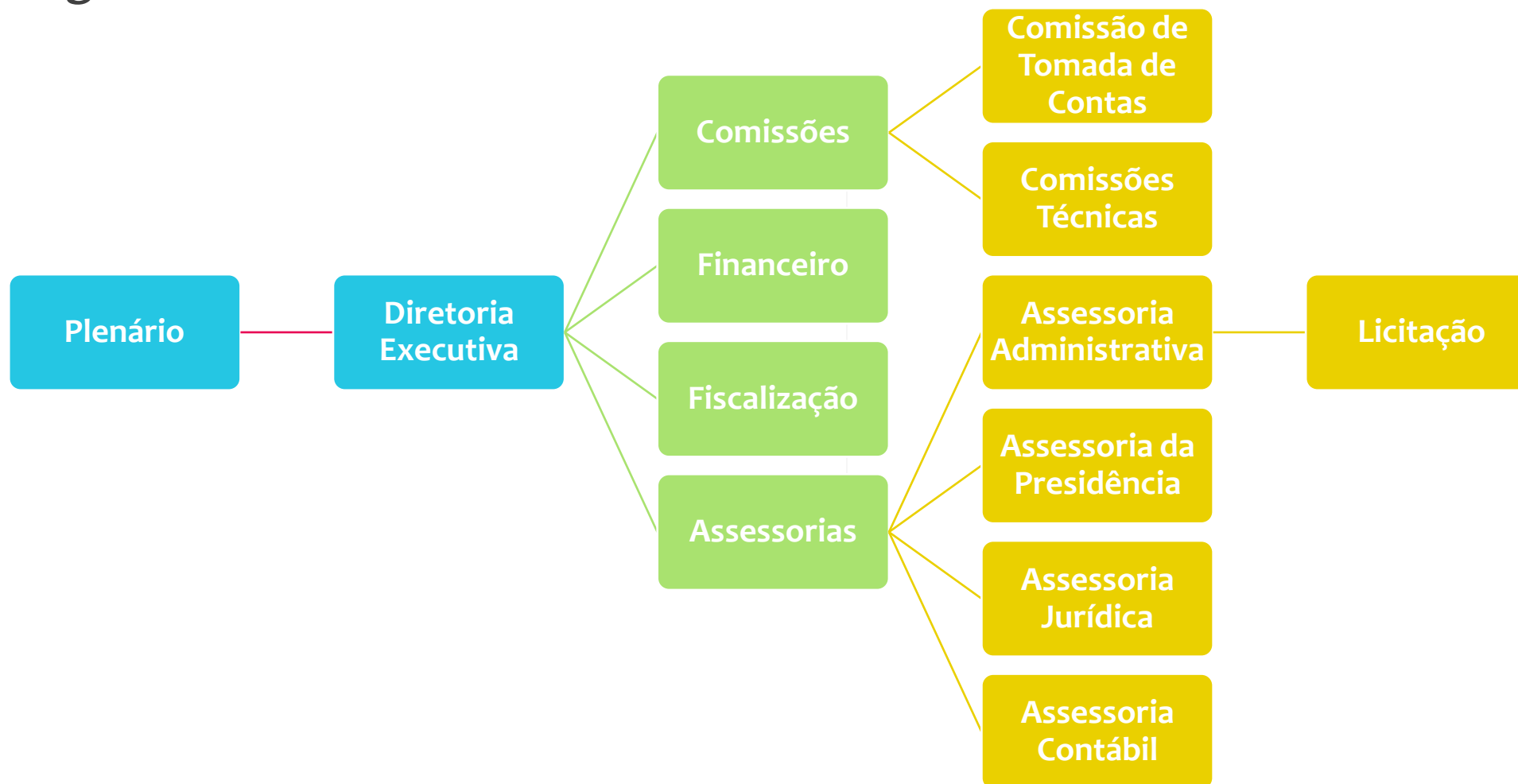

2.5.1 – Identificação dos principais dirigentes

Período de Gestão: 13/11/2018 a 12/11/2021

Presidente:

Fábio Pires de Moraes

Médico Veterinário

CRMV-AC 00152-VP

Atribuições no Art. 12,

Resolução CFMV

nº 591/1992

Vice-Presidente:

**Jessé Moreira Campos
Monteiro**

Médico Veterinário

CRMV-AC 00136-VP

Atribuições no Art. 13,

Resolução CFMV

nº 591/1992

Secretária-Geral:

**Fabiana Neves Pinto
Frota**

Médica Veterinária

CRMV-AC 00161-VP

Atribuições no Art. 13,

Resolução CFMV

nº 591/1992

Tesoureiro:

Alan Burin Palú

Médico Veterinário

CRMV-AC 00126-VP

Atribuições no Art. 14,

Resolução CFMV

nº 591/1992



2.6 – Identificação dos principais dirigentes

Período de Gestão: 13/11/2018 a 12/11/2021

Conselheiros Efetivos

| | |
|--|------------------|
| Méd. Vet. Francisco Aires Arcoverde Ramos | CRMV-AC 00080-VP |
| Méd. Vet. José Lucenildo Nery de Lima | CRMV-AC 00159-VP |
| Méd. Vet. Ângela Maria Fortes de Andrade | CRMV-AC 00282-VP |
| Méd. Vet. Gabriela de Menezes Paz | CRMV-AC 00371-VP |
| Méd. Vet. Leonardo Augusto Kohara Melchior | CRMV-AC 00187-VP |
| Méd. Vet. Acácio Duarte Pacheco | CRMV-AC 00352-VP |

Conselheiros Suplentes

| | |
|---|------------------|
| Méd. Vet. Oarde Bartolomeu Silva | CRMV-AC 00083-VP |
| Méd. Vet. João Antônio Vieira de Oliveira | CRMV-AC 00301-VP |
| Méd. Vet. Claudio Andrade Sales | CRMV-AC 00084-VP |
| Méd. Vet. Caroline Cristina Jardim | CRMV-AC 00294-VP |
| Méd. Vet. Ennyelson Moraes de Souza | CRMV-AC 00185-VP |



2.5.1 – Identificação dos principais dirigentes

Período de Gestão: 13/11/2021 a 31/12/2021

Presidente:

Fábio Pires de Moraes

Médico Veterinário

CRMV-AC 00152-VP

Atribuições no Art. 12,

Resolução CFMV

nº 591/1992

Vice-Presidente:

**Jessé Moreira Campos
Monteiro**

Médico Veterinário

CRMV-AC 00136-VP

Atribuições no Art. 13,

Resolução CFMV

nº 591/1992

Secretária-Geral:

**Leonardo Augusto
Kohara Melchior**

Médico Veterinário

CRMV-AC 00187-VP

Atribuições no Art. 13,

Resolução CFMV

nº 591/1992

Tesoureiro:

**Gabriela de Menezes
Paz**

Médico Veterinário

CRMV-AC 00371-VP

Atribuições no Art. 14,

Resolução CFMV

nº 591/1992



2.6 – Identificação dos principais dirigentes

Período de Gestão: 13/11/2021 a 31/12/2021

Conselheiros Efetivos

| | |
|--|------------------|
| Méd. Vet. Jean Carlos Torres da Silva | CRMV-AC 00108-VP |
| Méd. Vet. Francisco Aires Acoverde Ramos | CRMV-AC 0080-VP |
| Méd. Vet. Higor Ortiz Manoel | CRMV-AC 00367-VP |
| Méd. Vet. Fabiana Neves Pinto Frota | CRMV-AC 00161-VP |
| Méd. Vet. Fabiana Stramandinoli Correa Esteves | CRMV-AC 00086-VP |
| Méd. Vet. Acácio Duarte Pacheco | CRMV-AC 00352-VP |

Conselheiros Suplentes

| | |
|--|------------------|
| Méd. Vet. Herbert Teixeira de Oliveira | CRMV-AC 00168-VS |
| Méd. Vet. Gromiko Komatsu Lima | CRMV-AC 00171-VP |
| Méd. Vet. Caroline Cristina Jardim | CRMV-AC 00294-VP |
| Méd. Vet. José Lucenildo Nery de Lima | CRMV-AC 00159-VP |
| Méd. Vet. Caetano Bernardes Perin | CRMV-AC 00453-VP |
| Méd. Vet. Antonio Alexandre Faria | CRMV-AC 00155-VP |





3. Planejamento estratégico e governança

Conselho Regional de Medicina Veterinária de Estado do Acre



3.1- Modelo de negócios



3.2 - Cadeia de valor

Promover a continuidade da modernização organizacional investindo em ferramentas de gestão que oportunizem a melhoria contínua dos processos de trabalho, a consolidação das práticas de planejamento e gestão de projetos, de modo a obter melhor desempenho da organização.

Políticas

- Programar iniciativas necessárias ao desenvolvimento da cultura orientada a resultados

Alinhamento

- Trabalhando toda organização com as estratégias traçadas, de modo a contribuir para o desenvolvimento pessoal

Desempenho

- Promover a melhoria contínua do profissional implementando práticas que assegurem a utilização do capital intelectual de forma alinhada com a missão, visão e valores



3.3 - Processo de planejamento estratégico

ASSESSORIA JURIDICA

Ações de execução fiscal e eventuais medidas cautelares de fiscalização;

Defesa em ações de rito ordinário e mandados de segurança contra o CRMV-AC;

Acompanhamento e prosseguimento de ações no âmbito da Justiça Federal do Acre (execuções fiscais, exceções e cartas precatórias, inclusive baixados e suspensos);

Acompanhamento e prosseguimento de ações no âmbito na Justiça do Trabalho do Acre;

Acompanhamento e prosseguimento de execuções fiscais em processos físicos no âmbito da Justiça do Estado do Acre e comarcas do interior;

Elaboração de pareceres administrativos de diversas naturezas;

Elaboração de orientações jurídicas;

Orientações verbais diversas;

Arrecadação através de medidas judiciais;

Realização audiências de conciliação;

Elaboração de novas teses para embasamento de defesas em processos judiciais relativos à necessidade de registro de laticínios, abatedouros e pet shops;



3.3 - Processo de planejamento estratégico

ASSESSORIA CONTÁBIL

Fornecer informações necessárias ao acompanhamento do desempenho da entidade, facilitando a tomada de decisões para a melhoria dos serviços prestados;

Disponibilizar aos usuários externos, documentos e informações acerca da situação patrimonial, financeira e orçamentária da entidade;

Efetuar a Escrituração Contábil com regularidade e atualização. Os lançamentos devem ser efetuados em observância às formalidades legais e técnicas, que disciplinam a matéria, mantendo a documentação contábil, comprobatória dos atos e fatos contábeis, arquivada em ordem racional e cronológica;

Elaboração mensal e anual de documentos, bem como das demais peças demonstrativas do processo de prestação de contas a serem apresentadas ao Conselho Federal de Medicina Veterinária – CFMV e ao Tribunal de Contas da União - TCU, obedecendo às instruções determinadas pelo mesmo através das resoluções normativas, bem como as demais normas vigentes aplicadas ao caso;

Fornecer dotações orçamentárias sempre que necessário;

repassar informações para o Administrativo para alimentar o portal da transparência;



3.3 - Processo de planejamento estratégico

SETOR FINANCEIRO E PESSOAL

Atualização dos dados cadastrais (sistema e livro de registros) do quadro funcional do CRMV-AC;

Atualizar o sistema de folha de pagamentos mensal de acordo com a legislação vigente à época;

Realizar capacitação/atualização sobre o sistema e-social em especial no tangente à implantação do sistema na Administração Pública;

Emitir folhas analíticas para serem repassadas a contabilidade e arquivo de controle e consulta;

Operação e controle do sistema de recursos humanos, para qualquer atualização e ou alteração que se fizer necessário, tais como inclusões e exclusões de eventos, alterações manuais no sistema, reajustes, etc;

Proceder às atualizações obrigatórias nas carteiras de trabalho dos empregados públicos da Autarquia;

Negociar junto ao Banco as tarifas bancárias contratadas;

Controlar e arquivar as declarações de bens dos diretores e conselheiros do CRMV-AC, atendendo a legislação do serviço público;

Assessorar a diretoria executiva e conselheiros sobre as situações diversas relacionadas ao departamento de pessoal/financeiro;



3.3 - Processo de planejamento estratégico

LICITAÇÃO

Realizar abertura de processos de aquisições/contratações de bens/serviços por meio de licitação, dispensa ou inexigibilidade;

Concluir todas as aquisições/licitações nos prazos estipulados;

Cumprir 100% dos planos de ação do CRMV-AC, dentro dos prazos estipulados pela área de gestão;

Prestação de serviços de manutenção preventiva e corretiva dos veículos, incluindo o fornecimento de peças e acessórios genuínos ou originais para a frota de veículos oficiais do CRMV-AC;

Manutenção Preventiva e Corretiva de ar Condicionado;

Manutenção de Câmeras de Monitoramento;

Aquisição de Combustível;

Aquisição de Coffee Break;

Aquisição de sistema operacional de patrimônio;

Aquisição de programa de controle de geração de relatório para o TCU;

Aquisição de sistema para gerar Diária;

Contratação de empresa especializada em prestação de serviços gráficos;

Renovação de Contrato de prestação de Serviço de assistência técnica em informática;

Manutenção do domínio crmvac.org.br;



3.3 - Processo de planejamento estratégico

LICITAÇÃO

Prestação dos serviços de limpeza, conservação e higienização (e subsidiariamente de copeirarem) nas dependências do CRMV-AC;
Convenio com imprensa nacional de publicação;
Prestação de serviços de manutenção de website;
Prestação de serviços de hospedagem de site, com domínio e serviços de correio eletrônico para o CRMV-AC;
Plataforma ou elevador de acesso;
Aquisição de estacionamento com placas solares;
Aquisição de equipamento de som e microfones; Adquirir novos desktops;
Prestação de serviços de lavagens completas para o veículo da sede do CRMV-AC;
Renovação de contrato com a empresa especializada de segurança predial;
Cursos, seleção e treinamentos;
Aquisição de TV de Led 4k, data show;
Persianas;
Aquisição de ar-condicionado;
Reforma da cozinha; Reforma de banheiros segundo andar;
Obra, instalações, estacionamento, cobertura de garagem sede;
Aquisição de veículo;
Leilão antiga sede: rua peru, 515, Habitasa;
Leilão Motocicleta;
Leilão de Móveis e utensílios;



3.3 - Processo de planejamento estratégico

FISCALIZAÇÃO

Orientar os profissionais, estabelecimento e sociedade quanto às legislações do Sistema CFMV/CRMV-AC na atuação profissional;

Fiscalizar as Pessoas Jurídicas que exerçam atividades peculiares à Medicina Veterinária e à Zootecnia, exigindo das mesmas o registro na autarquia e comprovação responsabilidade técnica do profissional habilitado;

Fiscalizar o exercício profissional do médico veterinário e do zootecnista, especialmente aquele ligado à atuação como responsável técnico;

Realizar, quando possível, ações conjuntas com os outros órgãos de fiscalização no intuito estabelecer mecanismos para um maior controle sobre as Pessoas Jurídicas, principalmente sobre o exercício da responsabilidade técnica;

Representar junto aos órgãos competentes os casos de exercício ilegal da profissão de médico veterinário, bem como as irregularidades que colocam em risco a saúde pública, a saúde e o bem-estar animal e o meio ambiente;

Fiscalizar eventos com animais, verificando a ART e a atuação do Responsável Técnico;

Apresentar mensalmente a Diretoria e a Plenária o Relatório da Seção de Fiscalização;

Fiscalização dos estabelecimentos veterinários (consultório, ambulatório, clínica ou hospital) para deferimento definitivo do registro;



3.3 - Processo de planejamento estratégico

CADASTRO / ADMINISTRATIVO

Manter atualizado o cadastro de Pessoas Físicas e Jurídicas no SISCAD;

Alcançar um o nível de excelência no atendimento ao cliente externo e interno;

Manter atualizado os arquivos dos documentos da Seção de Registro;

Normatizar os procedimentos adotados para realização de solenidade de entrega de cédulas;

Desenvolver e disponibilizar no site do CRMV-AC novos modelos processuais (requerimento de inscrição, transferência, cancelamento, etc), com o objetivo de otimizar os serviços executados e agilizar o atendimento aos profissionais e empresas;

Trabalhar em conjunto com as áreas para avaliar as ligações telefônicas que podem ser retidas na recepção e protocolo, a fim de repassar orientações básicas ao público, sem necessidade de transferência da ligação às áreas;

Manter a lista de e-mails dos principais veículos de comunicação do estado atualizada;



3.3 - Principais objetivos estratégicos do exercício

O ponto de partida para o alcance dos objetivos se dá por um pilar de governança fundado no bom relacionamento com nossos clientes, voltado a um olhar de apoio ao exercício da Medicina Veterinária.

Assim, dentre os meios utilizados no endosso da capacidade da UPC, registra-se a promoção do desenvolvimento do Conselho Regional de Medicina Veterinária do Estado do Acre, regulamentando e fiscalizando o exercício profissional, com compromisso e atuação ética, visando o bem-estar da sociedade.

Além disso, a persecução do estabelecimento de uma instituição voltada para a excelência, visando ao reconhecimento como referência no Sistema CFMV/CRMV's e pela sociedade.

Ademais, insta salientar a ênfase dada a valores como ética, profissionalismo, valorização do profissional de Medicina Veterinária e Zootecnia, cooperar com o próximo e promover a integração institucional, prestando um serviço de excelência, para o alcance dos resultados.

Estruturalmente, a Autarquia é una, no entanto, ramifica-se em setores que, por meio de um trabalho dinâmico e interdependente, conferem celeridade e eficiência aos procedimentos, sempre sob a estrita observância da legislação atinente ao Sistema CFMV/CRMV's, atribuindo, assim, lisura e segurança jurídica aos atos administrativos emanados por esta instituição.



3.4- Descrição da estrutura de governança

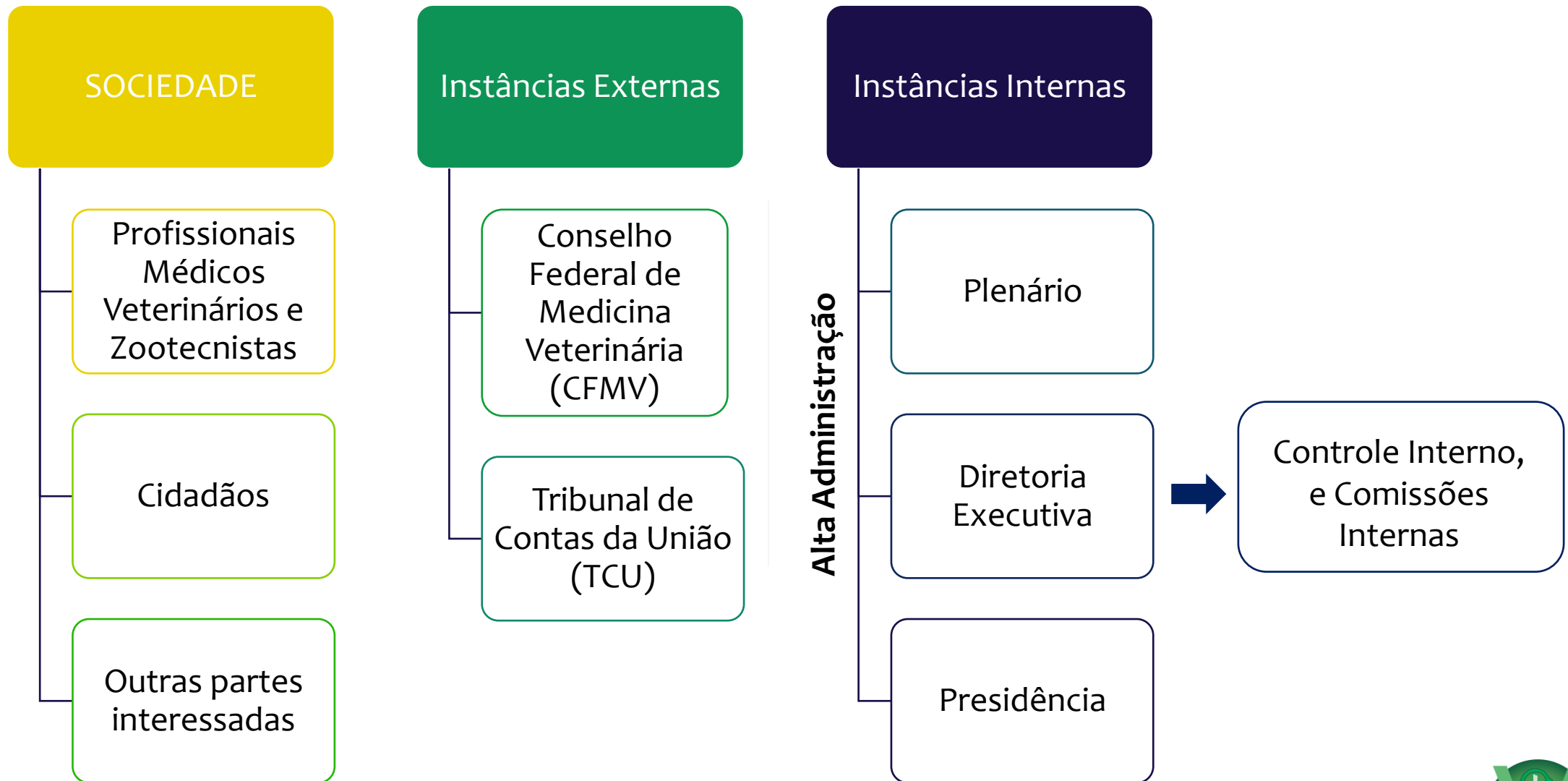

3.5 - Riscos, Oportunidades e Perspectivas

Na gestão de riscos e controles internos, o CRMV-AC visa gerenciar o controle com qualidade em seus serviços, para que as necessidades de seus clientes sejam atendidas, de forma satisfatória e dentro da legalidade.

O CRMV-AC é uma autarquia sem fins lucrativos, que é mantido através de arrecadação de anuidades e taxas, a falta de recursos financeiros pode ser um indicativo de riscos, que limitem as ações planejadas desta instituição.

Então, o risco maior seria a falta de recursos financeiros para realizar o planejado, para dar continuidade às ações do Regional.

A estrutura organizacional do CRMV-AC tem o intuito de planejar, executar, controlar e monitorar as suas atividades. A definição dos objetivos é uma pré-condição à identificação de eventos, à avaliação de riscos e às respostas a riscos.

No tocante a controle externo, o Conselho Regional de Medicina Veterinária do Estado do Acre não possui uma unidade de auditoria interna e não tem empresa de auditoria independente contratada, especialmente considerando que, a exemplo de todos os demais Conselhos Regionais de Medicina Veterinária do Sistema CFMV / CRMV's, sempre foi submetido a auditorias para cada um de seus exercícios fiscais por parte de Comissão de Auditoria do próprio CFMV.





4. Resultados da gestão

Conselho Regional de Medicina Veterinária de Estado do Acre



4.1 - Resultados e Desempenhos da Gestão

Registro de Pessoas Físicas

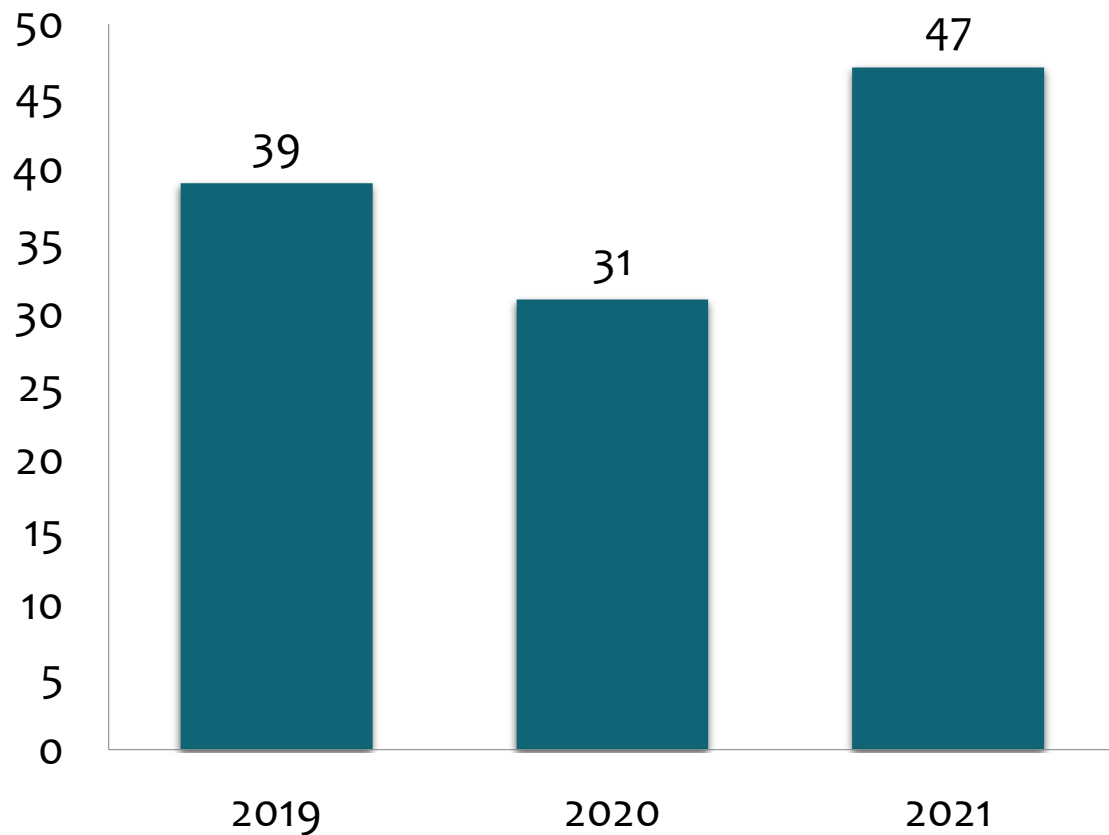

Registro de Pessoas Jurídicas

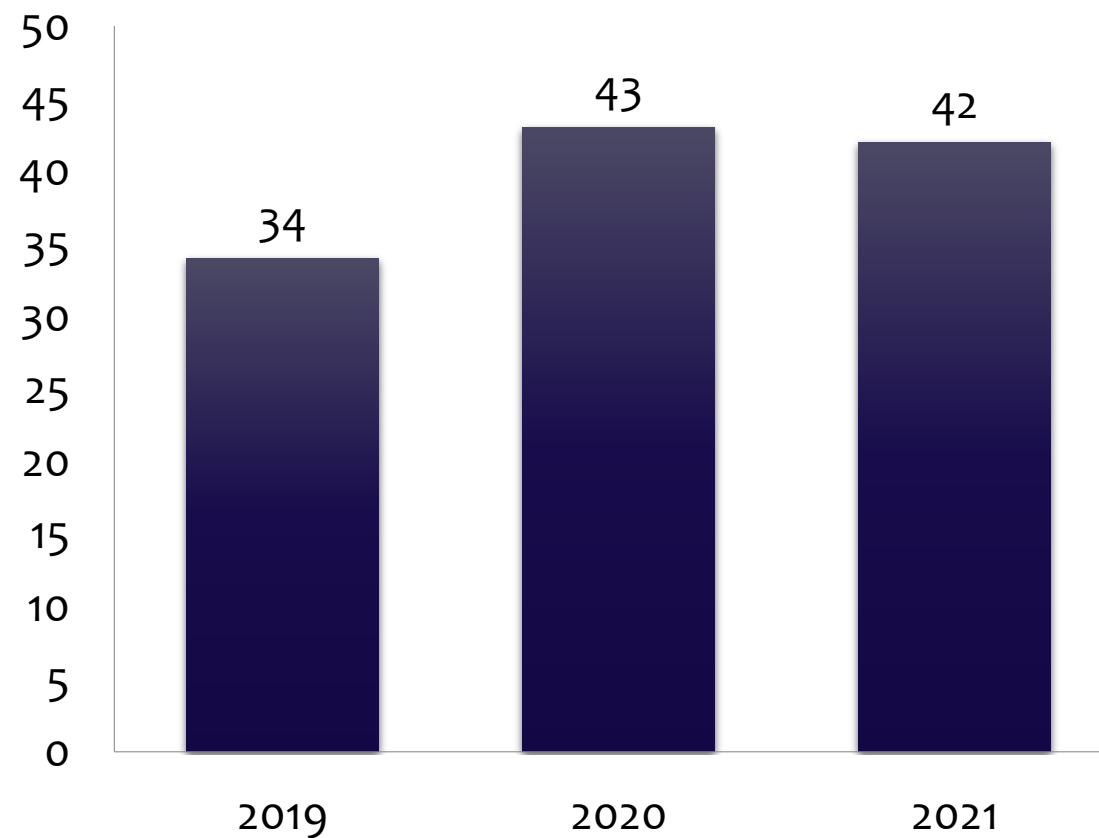

CRMV-AC EM AÇÃO

Fiscalização em 2021

- ✓ **Autos de Infração: 45**
- ✓ **Termos de Constatação: 40**
- ✓ **Termos de Fiscalização: 46**
- ✓ **Orientações via email: 07**
- ✓ **Denúncia: 01**
- ✓ **Total de Fiscalizações: 139**





5. Alocação de recursos e áreas especiais da gestão

Conselho Regional de Medicina Veterinária de Estado do Acre



5.1 – Gestão de pessoas



5.1– Gestão de pessoas

FORÇA DE TRABALHO DA ENTIDADE



5.2 Gestão de Licitações e contratos

| Aquisição | Valor (R\$) |
|--|---------------|
| D. Santiago de Souza ME | R\$ 413,00 |
| Thomson Reuters Brasil Conteúdo e Tecnologia Ltda. | R\$ 2.465,46 |
| Vigiacre Vigilância Patrimonial Ltda. | R\$ 4.974,00 |
| Célia Maria Guilherme da Silva 65460782287 | R\$ 16.800,00 |
| Cyberweb Networks Ltda. | R\$ 396,21 |
| PR - Imprensa Nacional - Serviços de publicação em Diário Oficial da União | R\$ 1.949,36 |
| G. L. O. Magalhaes Extintores & Serviços | R\$ 210,00 |
| THE PERFECT LINK ASSES, CONSULT, AUDITORIA | R\$ 8.500,00 |
| Tafner Solutions Ltda-ME | R\$ 2.200,00 |
| Online Certificadora Ltda | R\$ 545,00 |
| Seguro automotivo - Bradesco Auto RE Companhia de seguros | R\$ 3.230,37 |
| Seguro Predial - Contratação de seguro predial/patrimonial - HDI Seguros | R\$ 3.328,66 |
| Serviços de registro de Cartório de Ofício R T D P C R BRANCO - Ata de Eleição do Delegado eleito e Serv. de registros: Ata de Eleição e Termo posse do CRMV-AC | R\$ 565,50 |
| Recol Veículos Ltda. - Serviços de Revisão anual do veiculo do CRMV-AC - VOYAGE 1.6 MT - placa QLZ0923 | R\$ 596,93 |
| Decolando Turismo e Representações Ltda. | R\$ 1.075,12 |
| Correios e telégrafos - Empresa Brasileira de Correios e telégrafos - serviço: postagem de correspondências | R\$ 150,95 |



5.2 Gestão de Licitações e contratos

| Aquisição | Valor (R\$) |
|--|--------------|
| Serviço de manutenção de informática em impressoras e computador /impressora da recepção - A. Costa de Oliveira | R\$ 480,00 |
| Auto Posto Cidade Ltda. - Combustível | R\$ 2.860,24 |
| Prefeitura do Município de Rio Branco - Taxa de Alvará de Funcionamento de 2021 do imóvel (prédio) | R\$ 831,96 |
| Prefeitura do Município de Rio Branco - Taxa de Serviços urbanos/coleta de lixo do exercício de 2021 do imóvel (prédio) da sede do CRMV-AC | R\$ 1.039,95 |
| Prefeitura do Município de Rio Branco - Taxa de serviços urbanos/coleta de lixo do exercício de 2021 do imóvel (Habitasa) da sede do CRMV-AC | R\$ 693,30 |
| A. P. C. GUIMARAES – EIRELI - Serviço/organização de buffett de solenidade de posse de Diretoria | R\$ 9.250,00 |
| J.R.Vitorino da Silva - me | R\$ 800,00 |
| NIC.BR - serviço de hospedagem de site | R\$ 76,00 |
| Acre Jet Informática Ltda. - Aquisição de leitor de código de barras | R\$ 187,87 |
| | |
| | |



5.3 - Assessoria Especial - Gestão de Comissões

COMISSÃO DE TOMADA DE CONTAS

| | |
|--|-----------------|
| Méd. Vet. Francisco Aires Arcoverde Ramos | Presidente |
| Méd. Vet. Caroline Cristina Jardim | Membro efetivo |
| Méd. Vet. Fabiana Stramandinoli Correa Esteves | Membro efetivo |
| Méd. Vet. Higor Ortiz Manoel | Membro suplente |
| Méd. Vet. Jean Carlos Torres da Silva | Membro suplente |

COMISSÃO REGIONAL DE BEM ESTAR ANIMAL

| | |
|--|-----------------|
| Méd. Vet. Fabiana Neves Pinto Frota | Presidente |
| Méd. Vet. Fábio Pires de Moraes | Membro efetivo |
| Méd. Vet. Paulo Roberto da Fonseca Dias | Membro efetivo |
| Méd. Vet. Selêucia Wanderley da Nobrega Lira | Membro suplente |
| Méd. Vet. Fabiana Neves Pinto Frota | Membro suplente |

COMISSÃO REGIONAL DE SAÚDE PÚBLICA VETERINÁRIA

| | |
|---|-----------------|
| Méd. Vet. Anderson Silva Vasconcelos | Presidente |
| Méd. Vet. Jonas Celestrini Junior | Membro efetivo |
| Méd. Vet. Paulo Roberto da Fonseca Dias | Membro efetivo |
| Méd. Vet. José Lucenildo Nery de Lima | Membro suplente |
| Méd. Vet. Anderson Silva Vasconcelos | Membro suplente |

COMISSÃO REGIONAL DE ANIMAIS SELVAGENS

| | |
|--|-----------------|
| Méd. Vet. Paulo Roberto da Fonseca Dias | Presidente |
| Méd. Vet. Fabiana Neves Pinto Frota | Membro efetivo |
| Méd. Vet. Fabio Pires de Moraes | Membro efetivo |
| Méd. Vet. Marcelo da Nóbrega Lira Júnior | Membro suplente |
| Méd. Vet. Paulo Roberto da Fonseca Dias | Membro suplente |



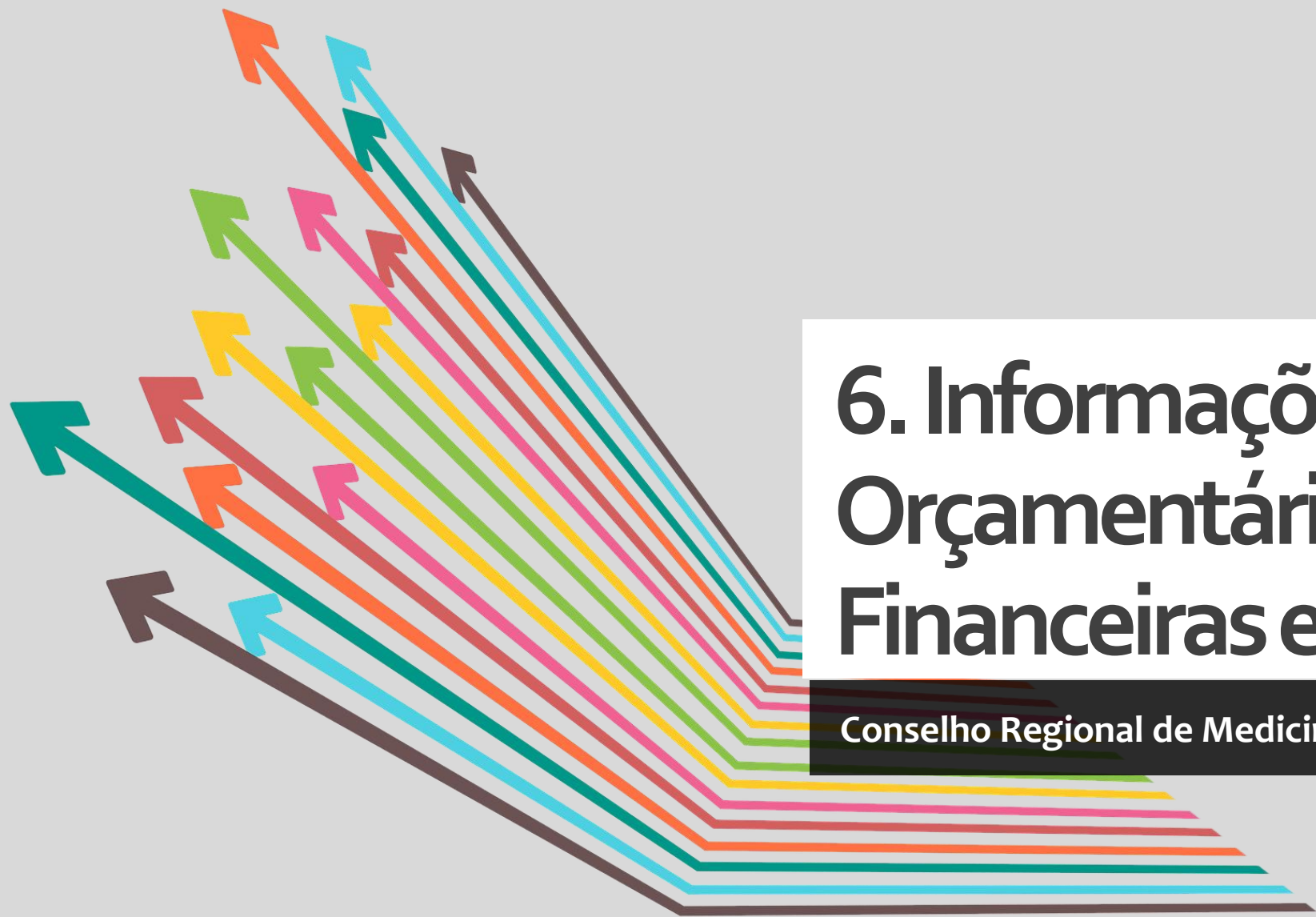

6. Informações Orçamentárias, Financeiras e contábeis

Conselho Regional de Medicina Veterinária de Estado do Acre



6.1 – Resumo da Situação Financeira

Adimplência

Pessoa Física

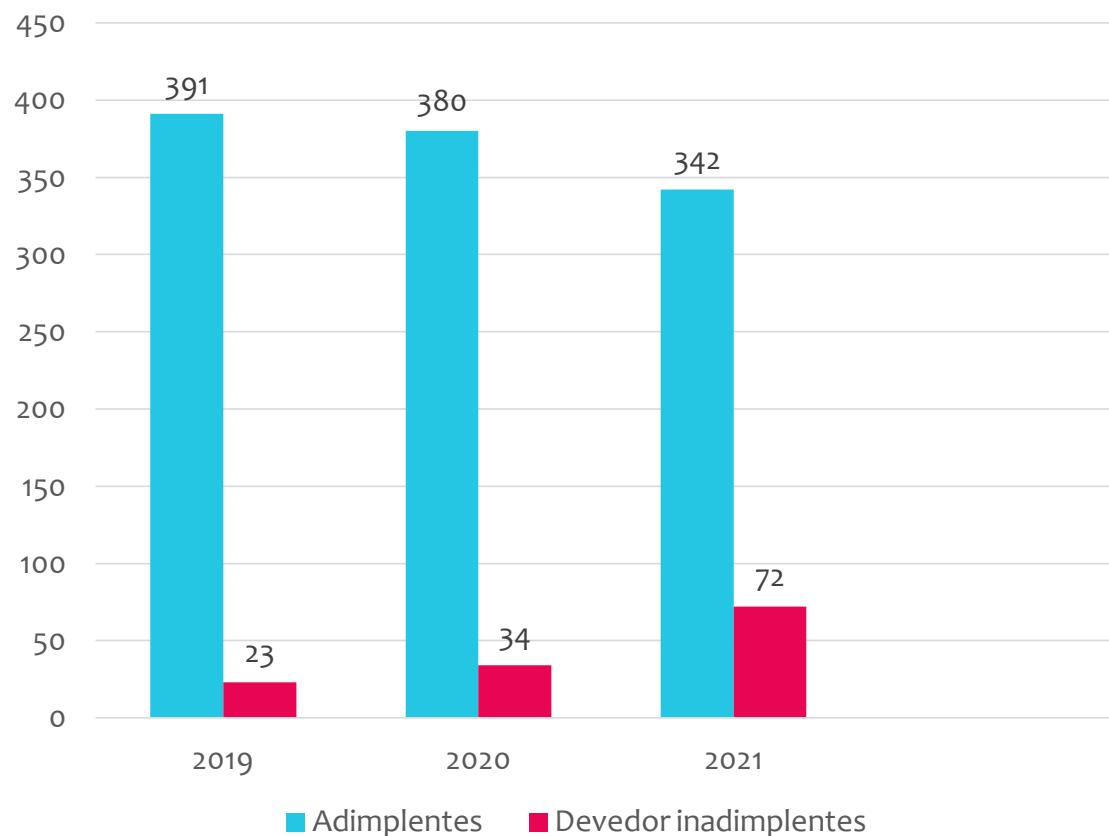

Pessoa Jurídica

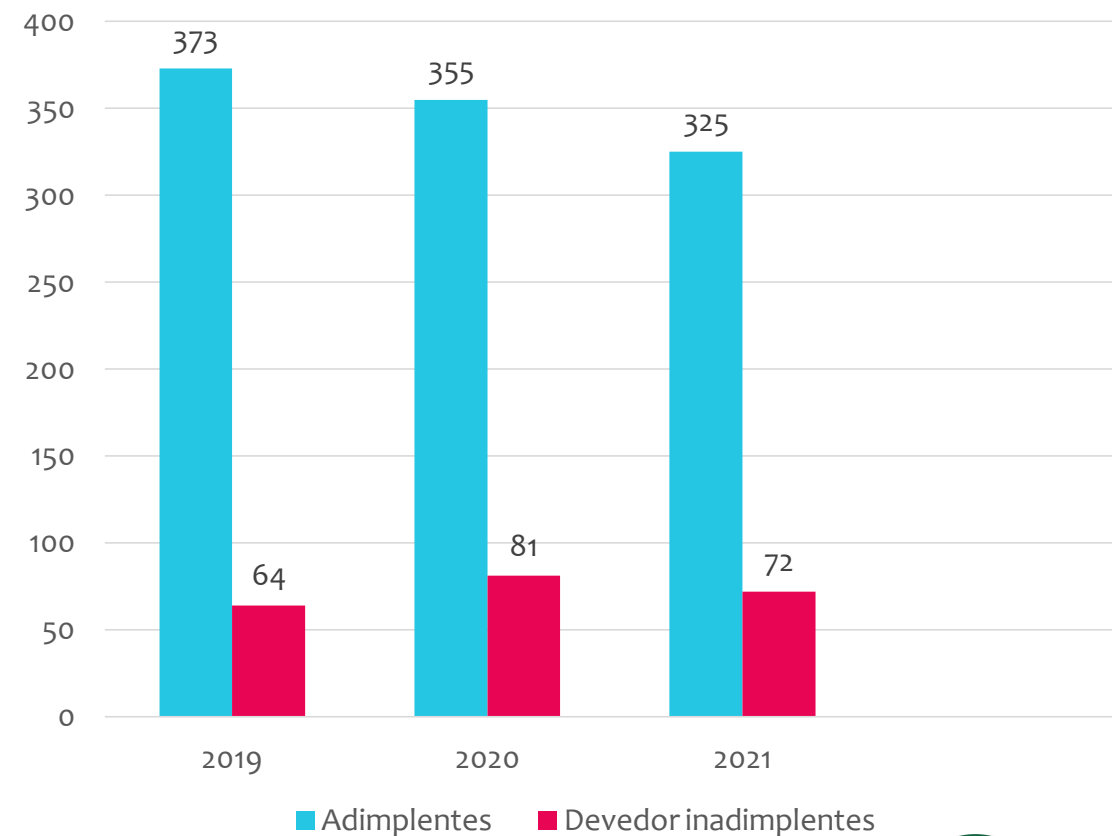

7. Demonstrações Contábeis

Conselho Regional de Medicina Veterinária de Estado do Acre



CRMV / AC

Conselho Regional de Medicina Veterinária do Acre - CRMV-AC

CNPJ: 14.367.577/0001-40

Período: 01/01/2021 a 31/12/2021

Balancete

| Conta | Saldo Anterior | Débitos | Créditos | Saldo |
|--|----------------|--------------|--------------|---------------|
| 1 - ATIVO | 1.794.946,66D | 1.406.991,96 | 1.107.984,43 | 2.093.954,19D |
| 1.1 - ATIVO CIRCULANTE | 446.016,43D | 1.406.991,96 | 1.107.984,43 | 745.023,96D |
| 1.1.1 - CAIXA E EQUIVALENTES DE CAIXA | 104.311,11D | 807.291,96 | 716.940,05 | 194.663,02D |
| 1.1.1.1 - CAIXA E EQUIVALENTES DE CAIXA EM MOEDA NACIONAL | 104.311,11D | 807.291,96 | 716.940,05 | 194.663,02D |
| 1.1.1.1.1 - CAIXA E EQUIVALENTES DE CAIXA EM MOEDA NACIONAL | 104.311,11D | 807.291,96 | 716.940,05 | 194.663,02D |
| 1.1.1.1.1.02 - BANCOS CONTA MOVIMENTO | 98.183,47D | 304.074,50 | 287.879,73 | 114.378,24D |
| 1.1.1.1.1.02.06 - Banco do Brasil S/A- Ag.3022-8 c/c 80.523-8 | 24.234,48D | 302.076,33 | 287.879,73 | 38.431,08D |
| 1.1.1.1.1.02.07 - BB - Conta Poupança Ag.3022-8 nº 80.523-8 | 73.045,45D | 1.975,45 | 0,00 | 75.020,90D |
| 1.1.1.1.1.02.09 - -fundo de investimento C/C 40.837-9 | 568,67D | 14,30 | 0,00 | 582,97D |
| 1.1.1.1.1.02.10 - Fundo de Investimento C/C 80.523-8 | 334,87D | 8,42 | 0,00 | 343,29D |
| 1.1.1.1.1.03 - BANCOS CONTA ARRECAÇÃO | 6.127,64D | 503.217,46 | 429.060,32 | 80.284,78D |
| 1.1.1.1.1.03.05 - Banco do Brasil S/A - Ag.3022-8 c/c 40.837-9 | 5.917,58D | 503.211,18 | 429.060,32 | 80.068,44D |
| 1.1.1.1.1.03.06 - B.B Agencia 3022-8 CONTA POUPANÇA 40.837-9 | 210,06D | 6,28 | 0,00 | 216,34D |
| 1.1.2 - CREDITOS A CURTO PRAZO | 287.580,52D | 599.700,00 | 391.044,38 | 496.236,14D |
| 1.1.2.2 - CRÉDITOS TRIBUTÁRIOS A RECEBER | 287.580,52D | 599.700,00 | 391.044,38 | 496.236,14D |
| 1.1.2.2.1 - CRÉDITOS TRIBUTÁRIOS A RECEBER | 287.580,52D | 599.700,00 | 391.044,38 | 496.236,14D |
| 1.1.2.2.1.01 - ANUIDADES | 287.580,52D | 599.700,00 | 391.044,38 | 496.236,14D |
| 1.1.2.2.1.01.01 - PESSOA FÍSICA | 74.321,63D | 199.800,00 | 161.443,95 | 112.677,68D |
| 1.1.2.2.1.01.02 - PESSOA JURÍDICA | 213.258,89D | 399.900,00 | 229.600,43 | 383.558,46D |
| 1.1.3 - DEMAIS CREDITOS E VALORES DE CURTO PRAZO | 49.239,20D | 0,00 | 0,00 | 49.239,20D |

| Conta | Saldo Anterior | Débitos | Créditos | Saldo |
|--|----------------|---------|----------|---------------|
| 1.1.3.8 - OUTROS CREDITOS A RECEBER E VALORES A CURTO PRAZO | 49.239,20D | 0,00 | 0,00 | 49.239,20D |
| 1.1.3.8.1 - OUTROS CREDITOS A RECEBER E VALORES A CURTO PRAZO | 49.239,20D | 0,00 | 0,00 | 49.239,20D |
| 1.1.3.8.1.03 - Cobrança Indevida Banco do Brasil | 49.239,20D | 0,00 | 0,00 | 49.239,20D |
| 1.1.5 - ESTOQUE | 4.885,60D | 0,00 | 0,00 | 4.885,60D |
| 1.1.5.8 - OUTROS ESTOQUES | 4.885,60D | 0,00 | 0,00 | 4.885,60D |
| 1.1.5.8.1 - OUTROS ESTOQUES | 4.885,60D | 0,00 | 0,00 | 4.885,60D |
| 1.1.5.8.1.01 - OUTROS ESTOQUES | 4.885,60D | 0,00 | 0,00 | 4.885,60D |
| 1.1.5.8.1.01.05 - OUTROS MATERIAIS DE CONSUMO | 4.885,60D | 0,00 | 0,00 | 4.885,60D |
| 1.2 - ATIVO NAO-CIRCULANTE | 1.348.930,23D | 0,00 | 0,00 | 1.348.930,23D |
| 1.2.1 - ATIVO REALIZAVEL A LONGO PRAZO | 99.736,46D | 0,00 | 0,00 | 99.736,46D |
| 1.2.1.4 - ESTOQUE | 99.736,46D | 0,00 | 0,00 | 99.736,46D |
| 1.2.1.4.1 - ALMOXARIFADO | 99.736,46D | 0,00 | 0,00 | 99.736,46D |
| 1.2.1.4.1.02 - MATERIAL PERMANENTE | 99.736,46D | 0,00 | 0,00 | 99.736,46D |
| 1.2.2 - INVESTIMENTOS | 0,37D | 0,00 | 0,00 | 0,37D |
| 1.2.2.1 - PARTICIPACOES PERMANENTES | 0,37D | 0,00 | 0,00 | 0,37D |
| 1.2.2.1.1 - PARTICIPACOES PERMANENTES - CONSOLIDACAO | 0,37D | 0,00 | 0,00 | 0,37D |
| 1.2.2.1.1.01 - PARTICIPACOES AVALIADAS PELO METODO DE EQUIVALENCIA PATRIMONIAL | 0,37D | 0,00 | 0,00 | 0,37D |
| 1.2.2.1.1.01.01 - PARTICIPACOES EM EMPRESAS | 0,37D | 0,00 | 0,00 | 0,37D |
| 1.2.3 - IMOBILIZADO | 1.249.193,40D | 0,00 | 0,00 | 1.249.193,40D |
| 1.2.3.1 - BENS MOVEIS | 191.117,10D | 0,00 | 0,00 | 191.117,10D |
| 1.2.3.1.1 - BENS MOVEIS-CONSOLIDACAO | 191.117,10D | 0,00 | 0,00 | 191.117,10D |
| 1.2.3.1.1.01 - MAQUINAS, APARELHOS, EQUIPAMENTOS E FERRAMENTAS | 132.829,35D | 0,00 | 0,00 | 132.829,35D |
| 1.2.3.1.1.01.02 - APARELHOS E EQUIPAMENTOS DE COMUNICACAO | 24.052,05D | 0,00 | 0,00 | 24.052,05D |
| 1.2.3.1.1.01.99 - OUTRAS MAQUINAS, APARELHOS, EQUIPAMENTOS E FERRAMENTAS | 108.777,30D | 0,00 | 0,00 | 108.777,30D |
| 1.2.3.1.1.02 - BENS DE INFORMATICA | 15.407,15D | 0,00 | 0,00 | 15.407,15D |
| 1.2.3.1.1.02.01 - EQUIPAMENTOS DE PROCESSAMENTO DE DADOS | 14.517,15D | 0,00 | 0,00 | 14.517,15D |

| Conta | Saldo Anterior | Débitos | Créditos | Saldo |
|--|----------------|--------------|--------------|---------------|
| 1.2.3.1.1.02.02 - EQUIPAMENTOS DE TECNOLOGIA DA INFORMACAO | 890,00D | 0,00 | 0,00 | 890,00D |
| 1.2.3.1.1.03 - MOVEIS E UTENSILIOS | 37.081,60D | 0,00 | 0,00 | 37.081,60D |
| 1.2.3.1.1.03.01 - APARELHOS E UTENSILIOS DOMESTICOS | 95,00D | 0,00 | 0,00 | 95,00D |
| 1.2.3.1.1.03.02 - MAQUINAS E UTENSILIOS DE ESCRITORIO | 32.214,79D | 0,00 | 0,00 | 32.214,79D |
| 1.2.3.1.1.03.03 - MOBILIARIO EM GERAL | 4.771,81D | 0,00 | 0,00 | 4.771,81D |
| 1.2.3.1.1.05 - VEICULOS | 5.799,00D | 0,00 | 0,00 | 5.799,00D |
| 1.2.3.1.1.05.01 - VEICULOS EM GERAL | 5.799,00D | 0,00 | 0,00 | 5.799,00D |
| 1.2.3.2 - BENS IMOVEIS | 1.058.076,30D | 0,00 | 0,00 | 1.058.076,30D |
| 1.2.3.2.1 - BENS IMOVEIS- | 1.058.076,30D | 0,00 | 0,00 | 1.058.076,30D |
| 1.2.3.2.1.01 - BENS DE USO ESPECIAL | 1.045.000,00D | 0,00 | 0,00 | 1.045.000,00D |
| 1.2.3.2.1.01.02 - EDIFICIOS E OU CASAS | 1.045.000,00D | 0,00 | 0,00 | 1.045.000,00D |
| 1.2.3.2.1.06 - BENS IMOVEIS EM ANDAMENTO | 13.076,30D | 0,00 | 0,00 | 13.076,30D |
| 1.2.3.2.1.06.01 - OBRAS EM ANDAMENTO | 13.076,30D | 0,00 | 0,00 | 13.076,30D |
| 2 - PASSIVO E PATRIMONIO LIQUIDO | 1.794.946,66C | 1.490.513,60 | 1.789.521,13 | 2.093.954,19C |
| 2.1 - PASSIVO CIRCULANTE | 0,00 | 706.782,61 | 778.919,83 | 72.137,22C |
| 2.1.1 - OBRIGACOES TRABALHISTAS, PREVIDENCIARIAS E ASSISTENCIAIS A PAGAR A CURTO PRAZO | 0,00 | 168.343,35 | 168.343,35 | 0,00 |
| 2.1.1.1 - PESSOAL A PAGAR | 0,00 | 168.343,35 | 168.343,35 | 0,00 |
| 2.1.1.1.1 - PESSOAL A PAGAR | 0,00 | 168.343,35 | 168.343,35 | 0,00 |
| 2.1.1.1.1.01 - PESSOAL A PAGAR DO EXERCICIO | 0,00 | 168.343,35 | 168.343,35 | 0,00 |
| 2.1.1.1.1.01.01 - SALÁRIOS A PAGAR | 0,00 | 168.343,35 | 168.343,35 | 0,00 |
| 2.1.3 - FORNECEDORES E CONTAS A PAGAR A CURTO PRAZO | 0,00 | 301.104,85 | 301.104,85 | 0,00 |
| 2.1.3.1 - FORNECEDORES NACIONAIS E CONTAS A PAGAR A CURTO PRAZO | 0,00 | 301.104,85 | 301.104,85 | 0,00 |
| 2.1.3.1.1 - FORNECEDORES NACIONAIS E CONTAS A PAGAR A CURTO PRAZO | 0,00 | 301.104,85 | 301.104,85 | 0,00 |
| 2.1.3.1.1.01 - FORNECEDORES NACIONAIS DO EXERCICIO | 0,00 | 301.104,85 | 301.104,85 | 0,00 |
| 2.1.3.1.1.01.02 - Fornecedores Diversos | 0,00 | 301.104,85 | 301.104,85 | 0,00 |
| 2.1.7 - PROVISOES A CURTO PRAZO | 0,00 | 108.757,24 | 180.000,00 | 71.242,76C |

| Conta | Saldo Anterior | Débitos | Créditos | Saldo |
|---|----------------|------------|--------------|---------------|
| 2.1.7.9 - OUTRAS PROVISOES A CURTO PRAZO | 0,00 | 108.757,24 | 180.000,00 | 71.242,76C |
| 2.1.7.9.1 - OUTRAS PROVISÕES A CURTO PRAZO | 0,00 | 108.757,24 | 180.000,00 | 71.242,76C |
| 2.1.7.9.1.01 - OUTRAS OBRIGAÇÕES A CURTO PRAZO | 0,00 | 108.757,24 | 180.000,00 | 71.242,76C |
| 2.1.7.9.1.01.01 - Provisão para Repartição de Crédito - Cota Parte CFMV | 0,00 | 108.757,24 | 180.000,00 | 71.242,76C |
| 2.1.8 - DEMAIS OBRIGACOES A CURTO PRAZO | 0,00 | 128.577,17 | 129.471,63 | 894,46C |
| 2.1.8.8 - VALORES RESTITUIVEIS | 0,00 | 12.071,01 | 12.965,47 | 894,46C |
| 2.1.8.8.1 - VALORES RESTITUIVEIS | 0,00 | 12.071,01 | 12.965,47 | 894,46C |
| 2.1.8.8.1.01 - CONSIGNACOES | 0,00 | 12.071,01 | 12.965,47 | 894,46C |
| 2.1.8.8.1.01.01 - INSS - RETENÇÃO FOPAG E AUTÔNOMOS | 0,00 | 11.228,46 | 12.122,92 | 894,46C |
| 2.1.8.8.1.01.02 - IRRF - RETENÇÃO FOPAG/AUTÔNOMOS | 0,00 | 842,55 | 842,55 | 0,00 |
| 2.1.8.9 - OUTRAS OBRIGACOES A CURTO PRAZO | 0,00 | 116.506,16 | 116.506,16 | 0,00 |
| 2.1.8.9.1 - OUTRAS OBRIGACOES A CURTO PRAZO | 0,00 | 116.506,16 | 116.506,16 | 0,00 |
| 2.1.8.9.1.26 - ENTIDADES CREDORAS - FEDERAIS | 0,00 | 116.506,16 | 116.506,16 | 0,00 |
| 2.1.8.9.1.26.02 - Obrigação de Repartição de Cota Parte - CFMV | 0,00 | 116.506,16 | 116.506,16 | 0,00 |
| 2.3 - PATRIMÔNIO LÍQUIDO | 1.794.946,66C | 783.730,99 | 1.010.601,30 | 2.021.816,97C |
| 2.3.7 - RESULTADO ACUMULADO | 1.794.946,66C | 783.730,99 | 1.010.601,30 | 2.021.816,97C |
| 2.3.7.1 - SUPERAVITS OU DEFICITS ACUMULADOS | 1.794.946,66C | 783.730,99 | 1.010.601,30 | 2.021.816,97C |
| 2.3.7.1.1 - SUPERAVITS OU DEFICITS ACUMULADOS | 1.794.946,66C | 783.730,99 | 1.010.601,30 | 2.021.816,97C |
| 2.3.7.1.1.01 - SUPERAVITS OU DEFICITS ACUMULADOS | 1.794.946,66C | 783.730,99 | 1.010.601,30 | 2.021.816,97C |
| 2.3.7.1.1.01.01 - SUPERAVITS OU DEFICITS DO EXERCICIO | 294.877,22C | 783.730,99 | 715.724,08 | 226.870,31C |
| 2.3.7.1.1.01.02 - SUPERAVITS OU DEFICITS DE EXERCICIOS ANTERIORES | 1.500.069,44C | 0,00 | 294.877,22 | 1.794.946,66C |
| 3 - VARIACAO PATRIMONIAL DIMINUTIVA | 0,00 | 488.853,77 | 488.853,77 | 0,00 |
| 3.1 - PESSOAL E ENCARGOS | 0,00 | 180.474,82 | 180.474,82 | 0,00 |
| 3.1.1 - REMUNERACAO A PESSOAL | 0,00 | 138.720,13 | 138.720,13 | 0,00 |
| 3.1.1.2 - REMUNERACAO A PESSOAL ATIVO CIVIL - ABRANGIDOS PELO RGPS | 0,00 | 138.720,13 | 138.720,13 | 0,00 |
| 3.1.1.2.1 - REMUNERACAO A PESSOAL ATIVO CIVIL- ABRANGIDOS PELO RGPS | 0,00 | 138.720,13 | 138.720,13 | 0,00 |

| Conta | Saldo Anterior | Débitos | Créditos | Saldo |
|---|----------------|------------|------------|-------|
| 3.1.1.2.1.01 - VENCIMENTOS E VANTAGENS FIXAS - PESSOAL CIVIL - RGPS | 0,00 | 138.720,13 | 138.720,13 | 0,00 |
| 3.1.1.2.1.01.01 - Salários | 0,00 | 114.465,10 | 114.465,10 | 0,00 |
| 3.1.1.2.1.01.16 - Gratificação por Exercício de Funções | 0,00 | 1.400,00 | 1.400,00 | 0,00 |
| 3.1.1.2.1.01.19 - Gratificações Especiais | 0,00 | 6.560,58 | 6.560,58 | 0,00 |
| 3.1.1.2.1.01.22 - 13º Salário | 0,00 | 10.502,58 | 10.502,58 | 0,00 |
| 3.1.1.2.1.01.24 - Férias - Abono Constitucional (1/3) | 0,00 | 5.791,87 | 5.791,87 | 0,00 |
| 3.1.2 - ENCARGOS PATRONAIS | 0,00 | 41.754,69 | 41.754,69 | 0,00 |
| 3.1.2.2 - ENCARGOS PATRONAIS - RGPS | 0,00 | 30.478,69 | 30.478,69 | 0,00 |
| 3.1.2.2.1 - ENCARGOS PATRONAIS - RGPS | 0,00 | 30.478,69 | 30.478,69 | 0,00 |
| 3.1.2.2.1.01 - ENCARGOS PATRONAIS - RGPS | 0,00 | 30.478,69 | 30.478,69 | 0,00 |
| 3.1.2.2.1.01.01 - Contribuições Previdenciárias - INSS Empregador | 0,00 | 29.293,75 | 29.293,75 | 0,00 |
| 3.1.2.2.1.01.05 - Contribuição para PIS sobre Folha de Pagamento | 0,00 | 1.184,94 | 1.184,94 | 0,00 |
| 3.1.2.3 - ENCARGOS PATRONAIS - FGTS | 0,00 | 11.276,00 | 11.276,00 | 0,00 |
| 3.1.2.3.1 - ENCARGOS PATRONAIS - FGTS | 0,00 | 11.276,00 | 11.276,00 | 0,00 |
| 3.1.2.3.1.01 - ENCARGOS PATRONAIS - FGTS | 0,00 | 11.276,00 | 11.276,00 | 0,00 |
| 3.1.2.3.1.01.01 - FGTS | 0,00 | 11.276,00 | 11.276,00 | 0,00 |
| 3.3 - USO DE BENS, SERVICOS E CONSUMO DE CAPITAL FIXO | 0,00 | 104.653,00 | 104.653,00 | 0,00 |
| 3.3.1 - USO DE MATERIAL DE CONSUMO | 0,00 | 3.486,24 | 3.486,24 | 0,00 |
| 3.3.1.1 - CONSUMO DE MATERIAL | 0,00 | 3.486,24 | 3.486,24 | 0,00 |
| 3.3.1.1.1 - CONSUMO DE MATERIAL | 0,00 | 3.486,24 | 3.486,24 | 0,00 |
| 3.3.1.1.1.01 - CONSUMO DE MATERIAL | 0,00 | 3.486,24 | 3.486,24 | 0,00 |
| 3.3.1.1.1.01.01 - Combustíveis e Lubrificantes Automotivos | 0,00 | 2.875,24 | 2.875,24 | 0,00 |
| 3.3.1.1.1.01.04 - Gás e Outros Materiais Engarrafados | 0,00 | 413,00 | 413,00 | 0,00 |
| 3.3.1.1.1.01.17 - Material de Processamento de Dados | 0,00 | 198,00 | 198,00 | 0,00 |
| 3.3.2 - SERVICOS | 0,00 | 101.166,76 | 101.166,76 | 0,00 |
| 3.3.2.1 - DIARIAS | 0,00 | 13.870,00 | 13.870,00 | 0,00 |

| Conta | Saldo Anterior | Débitos | Créditos | Saldo |
|--|----------------|-----------|-----------|-------|
| 3.3.2.1.1 - DIÁRIAS | 0,00 | 13.870,00 | 13.870,00 | 0,00 |
| 3.3.2.1.1.01 - DIÁRIAS - PESSOAL CIVIL | 0,00 | 2.860,00 | 2.860,00 | 0,00 |
| 3.3.2.1.1.01.01 - Diárias para Empregados - no País | 0,00 | 2.860,00 | 2.860,00 | 0,00 |
| 3.3.2.1.1.04 - DIARIAS A CONSELHEIROS | 0,00 | 11.010,00 | 11.010,00 | 0,00 |
| 3.3.2.1.1.04.01 - Diárias para Conselheiros - no País | 0,00 | 11.010,00 | 11.010,00 | 0,00 |
| 3.3.2.2 - SERVICOS TERCEIROS - PF | 0,00 | 10.036,79 | 10.036,79 | 0,00 |
| 3.3.2.2.1 - SERVICOS TERCEIROS - PF | 0,00 | 10.036,79 | 10.036,79 | 0,00 |
| 3.3.2.2.1.01 - SERVICOS TERCEIROS - PF | 0,00 | 10.036,79 | 10.036,79 | 0,00 |
| 3.3.2.2.1.01.07 - Honorários Advocáticos - Ônus de Sucumbência - PF | 0,00 | 1.061,79 | 1.061,79 | 0,00 |
| 3.3.2.2.1.01.34 - Jetons e Gratificações a Conselheiros - PF | 0,00 | 8.975,00 | 8.975,00 | 0,00 |
| 3.3.2.3 - SERVICOS TERCEIROS - PJ | 0,00 | 77.259,97 | 77.259,97 | 0,00 |
| 3.3.2.3.1 - SERVICOS TERCEIROS - PJ | 0,00 | 77.259,97 | 77.259,97 | 0,00 |
| 3.3.2.3.1.01 - SERVICOS TERCEIROS - PJ | 0,00 | 77.259,97 | 77.259,97 | 0,00 |
| 3.3.2.3.1.01.01 - SERVICOS TERCEIROS - PJ | 0,00 | 77.259,97 | 77.259,97 | 0,00 |
| 3.3.2.3.1.01.01.01 - SERVICOS TERCEIROS - PJ | 0,00 | 77.259,97 | 77.259,97 | 0,00 |
| 3.3.2.3.1.01.01.01.006 - Auditoria Externa - PJ | 0,00 | 8.500,00 | 8.500,00 | 0,00 |
| 3.3.2.3.1.01.01.01.008 - Telecomunicações Fixa - PJ | 0,00 | 2.001,45 | 2.001,45 | 0,00 |
| 3.3.2.3.1.01.01.01.010 - Correspondências - PJ | 0,00 | 150,95 | 150,95 | 0,00 |
| 3.3.2.3.1.01.01.01.015 - Publicidade Institucional - PJ | 0,00 | 1.949,36 | 1.949,36 | 0,00 |
| 3.3.2.3.1.01.01.01.018 - Manutenção e Conservação de Veículos - PJ | 0,00 | 596,93 | 596,93 | 0,00 |
| 3.3.2.3.1.01.01.01.019 - Manutenção e Conservação de Equipamentos de Tecnologia da Informação - PJ | 0,00 | 480,00 | 480,00 | 0,00 |
| 3.3.2.3.1.01.01.01.021 - Manutenção e Conservação de Software - PJ | 0,00 | 3.375,09 | 3.375,09 | 0,00 |
| 3.3.2.3.1.01.01.01.025 - Serviços de Limpeza e Conservação - PJ | 0,00 | 16.800,00 | 16.800,00 | 0,00 |
| 3.3.2.3.1.01.01.01.026 - Serviços de Vigilância Ostensiva/Monitorada - PJ | 0,00 | 5.630,61 | 5.630,61 | 0,00 |
| 3.3.2.3.1.01.01.01.030 - Serviços de Água e Esgoto - PJ | 0,00 | 1.193,18 | 1.193,18 | 0,00 |
| 3.3.2.3.1.01.01.01.031 - Serviços de Energia Elétrica - PJ | 0,00 | 12.295,48 | 12.295,48 | 0,00 |

| Conta | Saldo Anterior | Débitos | Créditos | Saldo |
|---|----------------|-------------------|-------------------|-------------|
| 3.3.2.3.1.01.01.01.036 - Locação de Software - PJ | 0,00 | 2.200,00 | 2.200,00 | 0,00 |
| 3.3.2.3.1.01.01.01.063 - Seguros em Geral - PJ | 0,00 | 6.559,03 | 6.559,03 | 0,00 |
| 3.3.2.3.1.01.01.01.066 - Serviços Bancários - PJ | 0,00 | 3.437,77 | 3.437,77 | 0,00 |
| 3.3.2.3.1.01.01.01.074 - Serviços Gráficos e Editoriais - PJ | 0,00 | 800,00 | 800,00 | 0,00 |
| 3.3.2.3.1.01.01.01.092 - Passagens para o País - PJ | 0,00 | 1.075,12 | 1.075,12 | 0,00 |
| 3.3.2.3.1.01.01.01.999 - Outros Serviços Prestados - PJ | 0,00 | 10.215,00 | 10.215,00 | 0,00 |
| 3.5 - TRANSFERENCIAS E DELEGACOES CONCEDIDAS | 0,00 | 197.257,98 | 197.257,98 | 0,00 |
| 3.5.1 - TRANSFERENCIAS INTRAGOVERNAMENTAIS | 0,00 | 197.257,98 | 197.257,98 | 0,00 |
| 3.5.1.1 - TRANSFERENCIAS CONCEDIDAS PARA A EXECUCAO ORCAMENTARIA | 0,00 | 197.257,98 | 197.257,98 | 0,00 |
| 3.5.1.1.1 - TRANSFERENCIAS INTRAGOVERNAMENTAIS | 0,00 | 197.257,98 | 197.257,98 | 0,00 |
| 3.5.1.1.1.02 - COTA PARTE AO CFMV | 0,00 | 197.257,98 | 197.257,98 | 0,00 |
| 3.5.1.1.1.02.01 - Cota Parte - CFMV | 0,00 | 197.257,98 | 197.257,98 | 0,00 |
| 3.7 - TRIBUTARIAS | 0,00 | 4.420,48 | 4.420,48 | 0,00 |
| 3.7.1 - IMPOSTOS, TAXAS E CONTRIBUICOES DE MELHORIA | 0,00 | 4.420,48 | 4.420,48 | 0,00 |
| 3.7.1.1 - IMPOSTOS, TAXAS E CONTRIBUICOES DE MELHORIA | 0,00 | 4.420,48 | 4.420,48 | 0,00 |
| 3.7.1.1.1 - IMPOSTOS, TAXAS E CONTRIBUICOES DE MELHORIA | 0,00 | 4.420,48 | 4.420,48 | 0,00 |
| 3.7.1.1.1.01 - IMPOSTOS | 0,00 | 825,03 | 825,03 | 0,00 |
| 3.7.1.1.1.01.01 - IPTU | 0,00 | 825,03 | 825,03 | 0,00 |
| 3.7.1.1.1.02 - TAXAS | 0,00 | 3.595,45 | 3.595,45 | 0,00 |
| 3.7.1.1.1.02.04 - Taxas Diversas | 0,00 | 3.595,45 | 3.595,45 | 0,00 |
| 3.9 - OUTRAS VARIACOES PATRIMONIAIS DIMINUTIVAS | 0,00 | 2.047,49 | 2.047,49 | 0,00 |
| 3.9.9 - DIVERSAS VARIACOES PATRIMONIAIS DIMINUTIVAS | 0,00 | 2.047,49 | 2.047,49 | 0,00 |
| 3.9.9.9 - VARIACOES PATRIMONIAIS DIMINUTIVAS DECORRENTES DE FATOS GERADORES DIVERSOS | 0,00 | 2.047,49 | 2.047,49 | 0,00 |
| 3.9.9.9.1 - FATOS GERADORES DIVERSOS | 0,00 | 2.047,49 | 2.047,49 | 0,00 |
| 3.9.9.9.1.02 - DEMAIS DESPESAS | 0,00 | 2.047,49 | 2.047,49 | 0,00 |
| 3.9.9.9.1.02.99 - Indenizações, Restituições e Reposições | 0,00 | 2.047,49 | 2.047,49 | 0,00 |

| Conta | Saldo Anterior | Débitos | Créditos | Saldo |
|--|----------------|------------|------------|-------|
| 4 - VARIACAO PATRIMONIAL AUMENTATIVA | 0,00 | 715.947,58 | 715.947,58 | 0,00 |
| 4.1 - IMPOSTOS, TAXAS E CONTRIBUICOES DE MELHORIA | 0,00 | 64.652,23 | 64.652,23 | 0,00 |
| 4.1.2 - TAXAS | 0,00 | 64.652,23 | 64.652,23 | 0,00 |
| 4.1.2.2 - TAXAS PELA PRESTACAO DE SERVICOS | 0,00 | 64.652,23 | 64.652,23 | 0,00 |
| 4.1.2.2.1 - TAXAS E EMOLUMENTOS | 0,00 | 64.652,23 | 64.652,23 | 0,00 |
| 4.1.2.2.1.01 - TAXAS E EMOLUMENTOS | 0,00 | 64.652,23 | 64.652,23 | 0,00 |
| 4.1.2.2.1.01.02 - Emolumentos | 0,00 | 64.652,23 | 64.652,23 | 0,00 |
| 4.2 - CONTRIBUICOES | 0,00 | 645.095,67 | 645.095,67 | 0,00 |
| 4.2.4 - CONTRIBUICOES DE INTERESSE DAS CATEGORIAS PROFISSIONAIS | 0,00 | 645.095,67 | 645.095,67 | 0,00 |
| 4.2.4.1 - CONTRIBUICOES SOCIAIS | 0,00 | 645.095,67 | 645.095,67 | 0,00 |
| 4.2.4.1.1 - ANUIDADES | 0,00 | 645.095,67 | 645.095,67 | 0,00 |
| 4.2.4.1.1.01 - ANUIDADES - PESSOAS FÍSICAS | 0,00 | 223.166,85 | 223.166,85 | 0,00 |
| 4.2.4.1.1.01.01 - Anuidades de Pessoas Físicas do Exercício | 0,00 | 182.000,00 | 182.000,00 | 0,00 |
| 4.2.4.1.1.01.02 - Anuidades de Pessoas Físicas dos Exercícios Anteriores | 0,00 | 41.166,85 | 41.166,85 | 0,00 |
| 4.2.4.1.1.02 - ANUIDADES - PESSOAS JURÍDICAS | 0,00 | 421.928,82 | 421.928,82 | 0,00 |
| 4.2.4.1.1.02.01 - Anuidades de Pessoas Jurídicas do Exercício | 0,00 | 364.900,00 | 364.900,00 | 0,00 |
| 4.2.4.1.1.02.02 - Anuidades de Pessoas Jurídicas dos Exercícios Anteriores | 0,00 | 57.028,82 | 57.028,82 | 0,00 |
| 4.3 - EXPLORACAO E VENDA DE BENS, SERVICOS E DIREITOS | 0,00 | 1.286,33 | 1.286,33 | 0,00 |
| 4.3.3 - EXPLORACAO DE BENS E DIREITOS E PRESTACAO DE SERVICOS | 0,00 | 1.286,33 | 1.286,33 | 0,00 |
| 4.3.3.1 - VALOR BRUTO DE EXPLORACAO DE BENS E DIREITOS E PRESTACAO DE SERVICOS | 0,00 | 1.286,33 | 1.286,33 | 0,00 |
| 4.3.3.1.2 - EXPLORAÇÃO DE SERVIÇOS | 0,00 | 1.286,33 | 1.286,33 | 0,00 |
| 4.3.3.1.2.07 - RECEITAS DIVERSAS DE SERVIÇOS | 0,00 | 1.286,33 | 1.286,33 | 0,00 |
| 4.3.3.1.2.07.05 - Receita de Ônus de Sucumbência | 0,00 | 1.286,33 | 1.286,33 | 0,00 |
| 4.4 - VARIACOES PATRIMONIAIS AUMENTATIVAS FINANCEIRAS | 0,00 | 4.123,35 | 4.123,35 | 0,00 |
| 4.4.9 - OUTRAS VARIACOES PATRIMONIAIS AUMENTATIVAS – FINANCEIRAS | 0,00 | 4.123,35 | 4.123,35 | 0,00 |
| 4.4.9.1 - OUTRAS VARIACOES PATRIMONIAIS AUMENTATIVAS – FINANCEIRAS | 0,00 | 4.123,35 | 4.123,35 | 0,00 |

| Conta | Saldo Anterior | Débitos | Créditos | Saldo |
|---|----------------|--------------|--------------|-------|
| 4.4.9.1.1 - MULTAS POR MORA | 0,00 | 1.895,16 | 1.895,16 | 0,00 |
| 4.4.9.1.1.09 - OUTRAS MULTAS | 0,00 | 1.895,16 | 1.895,16 | 0,00 |
| 4.4.9.1.1.09.03 - Multa Eleitoral | 0,00 | 1.895,16 | 1.895,16 | 0,00 |
| 4.4.9.1.2 - REMUNERAÇÃO DE DEP.BANC. E APLICAÇÕES FINANCEIRAS | 0,00 | 2.228,19 | 2.228,19 | 0,00 |
| 4.4.9.1.2.02 - RENDIMENTOS DE APLICAÇÕES FINANCEIRAS | 0,00 | 2.228,19 | 2.228,19 | 0,00 |
| 4.4.9.1.2.02.01 - Rendimentos sobre Aplicações em Poupança | 0,00 | 2.206,95 | 2.206,95 | 0,00 |
| 4.4.9.1.2.02.02 - Rendimentos sobre Aplicações em Fundos | 0,00 | 21,24 | 21,24 | 0,00 |
| 4.9 - OUTRAS VARIACOES PATRIMONIAIS AUMENTATIVAS | 0,00 | 790,00 | 790,00 | 0,00 |
| 4.9.9 - DIVERSAS VARIACOES PATRIMONIAIS AUMENTATIVAS | 0,00 | 790,00 | 790,00 | 0,00 |
| 4.9.9.6 - INDENIZACOES E RESTITUIÇÕES | 0,00 | 790,00 | 790,00 | 0,00 |
| 4.9.9.6.1 - INDENIZACOES E RESTITUIÇÕES | 0,00 | 790,00 | 790,00 | 0,00 |
| 4.9.9.6.1.01 - INDENIZACOES E RESTITUIÇÕES | 0,00 | 790,00 | 790,00 | 0,00 |
| 4.9.9.6.1.01.01 - Indenizações e/ou Restituições | 0,00 | 790,00 | 790,00 | 0,00 |
| 5 - CONTROLES DA APROVAÇÃO DO PLANEJAMENTO E ORÇAMENTO | 0,00 | 3.284.604,91 | 3.284.604,91 | 0,00 |
| 5.2 - ORÇAMENTO APROVADO | 0,00 | 3.284.604,91 | 3.284.604,91 | 0,00 |
| 5.2.1 - PREVISÃO DA RECEITA | 0,00 | 1.916.189,91 | 1.916.189,91 | 0,00 |
| 5.2.1.1 - PREVISÃO INICIAL DA RECEITA | 0,00 | 1.509.189,91 | 1.509.189,91 | 0,00 |
| 5.2.1.1.1 - RECEITAS CORRENTES | 0,00 | 793.389,91 | 793.389,91 | 0,00 |
| 5.2.1.1.1.01 - RECEITA TRIBUTÁRIA | 0,00 | 80.046,73 | 80.046,73 | 0,00 |
| 5.2.1.1.1.01.02 - TAXA PELA PRESTAÇÃO DE SERVIÇOS | 0,00 | 80.046,73 | 80.046,73 | 0,00 |
| 5.2.1.1.1.01.02.01 - TAXAS E EMOLUMENTOS | 0,00 | 80.046,73 | 80.046,73 | 0,00 |
| 5.2.1.1.1.01.02.01.001 - Taxas | 0,00 | 15.000,00 | 15.000,00 | 0,00 |
| 5.2.1.1.1.01.02.01.002 - Emolumentos | 0,00 | 65.046,73 | 65.046,73 | 0,00 |
| 5.2.1.1.1.02 - RECEITAS DE CONTRIBUIÇÕES | 0,00 | 605.266,85 | 605.266,85 | 0,00 |
| 5.2.1.1.1.02.01 - CONTRIBUIÇÕES DE INTERESSE DAS CATEGORIAS PROFISSIONAIS | 0,00 | 605.266,85 | 605.266,85 | 0,00 |
| 5.2.1.1.1.02.01.01 - ANUIDADES - PESSOAS FÍSICAS | 0,00 | 205.366,85 | 205.366,85 | 0,00 |

| Conta | Saldo Anterior | Débitos | Créditos | Saldo |
|---|----------------|-------------------|-------------------|-------------|
| 5.2.1.1.1.02.01.01.001 - Anuidades de Pessoas Físicas do Exercício | 0,00 | 182.000,00 | 182.000,00 | 0,00 |
| 5.2.1.1.1.02.01.01.002 - Anuidades de Pessoas Físicas dos Exercícios Anteriores | 0,00 | 23.366,85 | 23.366,85 | 0,00 |
| 5.2.1.1.1.02.01.02 - ANUIDADES - PESSOAS JURÍDICAS | 0,00 | 399.900,00 | 399.900,00 | 0,00 |
| 5.2.1.1.1.02.01.02.001 - Anuidades de Pessoas Jurídicas do Exercício | 0,00 | 364.900,00 | 364.900,00 | 0,00 |
| 5.2.1.1.1.02.01.02.002 - Anuidades de Pessoas Jurídicas dos Exercícios Anteriores | 0,00 | 35.000,00 | 35.000,00 | 0,00 |
| 5.2.1.1.1.03 - RECEITA PATRIMONIAL | 0,00 | 13.000,00 | 13.000,00 | 0,00 |
| 5.2.1.1.1.03.01 - RECEITA IMOBILIÁRIA | 0,00 | 12.000,00 | 12.000,00 | 0,00 |
| 5.2.1.1.1.03.01.01 - RECEITA IMOBILIÁRIA | 0,00 | 12.000,00 | 12.000,00 | 0,00 |
| 5.2.1.1.1.03.01.01.001 - Aluguéis | 0,00 | 12.000,00 | 12.000,00 | 0,00 |
| 5.2.1.1.1.03.02 - RECEITAS MOBILIÁRIAS | 0,00 | 1.000,00 | 1.000,00 | 0,00 |
| 5.2.1.1.1.03.02.01 - RECEITAS MOBILIÁRIAS | 0,00 | 1.000,00 | 1.000,00 | 0,00 |
| 5.2.1.1.1.03.02.01.001 - Dividendos (Remuneração de Ações) | 0,00 | 1.000,00 | 1.000,00 | 0,00 |
| 5.2.1.1.1.04 - RECEITAS DE SERVIÇOS | 0,00 | 1.286,33 | 1.286,33 | 0,00 |
| 5.2.1.1.1.04.07 - RECEITAS DIVERSAS DE SERVIÇOS | 0,00 | 1.286,33 | 1.286,33 | 0,00 |
| 5.2.1.1.1.04.07.01 - RECEITAS DIVERSAS DE SERVIÇOS | 0,00 | 1.286,33 | 1.286,33 | 0,00 |
| 5.2.1.1.1.04.07.01.005 - Receita de Ônus de Sucumbência | 0,00 | 1.286,33 | 1.286,33 | 0,00 |
| 5.2.1.1.1.05 - RECEITAS FINANCEIRAS | 0,00 | 93.000,00 | 93.000,00 | 0,00 |
| 5.2.1.1.1.05.02 - JUROS E ENCARGOS DE MORA SOBRE BENS E SERVIÇOS | 0,00 | 15.000,00 | 15.000,00 | 0,00 |
| 5.2.1.1.1.05.02.01 - JUROS DE MORA | 0,00 | 15.000,00 | 15.000,00 | 0,00 |
| 5.2.1.1.1.05.02.01.001 - Juros de Mora | 0,00 | 15.000,00 | 15.000,00 | 0,00 |
| 5.2.1.1.1.05.04 - VARIAÇÕES MONETÁRIAS E CAMBIAIS | 0,00 | 15.000,00 | 15.000,00 | 0,00 |
| 5.2.1.1.1.05.04.01 - ATUALIZAÇÃO MONETÁRIA | 0,00 | 15.000,00 | 15.000,00 | 0,00 |
| 5.2.1.1.1.05.04.01.001 - Atualização Monetária sobre Receitas | 0,00 | 15.000,00 | 15.000,00 | 0,00 |
| 5.2.1.1.1.05.06 - MULTA POR MORA | 0,00 | 58.000,00 | 58.000,00 | 0,00 |
| 5.2.1.1.1.05.06.01 - MULTAS POR MORA | 0,00 | 15.000,00 | 15.000,00 | 0,00 |
| 5.2.1.1.1.05.06.01.001 - Multas por Mora sobre Receita Tributária | 0,00 | 15.000,00 | 15.000,00 | 0,00 |

| Conta | Saldo Anterior | Débitos | Créditos | Saldo |
|---|----------------|------------|------------|-------|
| 5.2.1.1.1.05.06.09 - OUTRAS MULTAS | 0,00 | 43.000,00 | 43.000,00 | 0,00 |
| 5.2.1.1.1.05.06.09.001 - Multas por Infração - PF | 0,00 | 10.000,00 | 10.000,00 | 0,00 |
| 5.2.1.1.1.05.06.09.002 - Multas por Infração - PJ | 0,00 | 30.000,00 | 30.000,00 | 0,00 |
| 5.2.1.1.1.05.06.09.003 - Multa Eleitoral | 0,00 | 3.000,00 | 3.000,00 | 0,00 |
| 5.2.1.1.1.05.09 - REMUNERAÇÃO DE DEP.BANC. E APLICAÇÕES FINANCEIRAS | 0,00 | 5.000,00 | 5.000,00 | 0,00 |
| 5.2.1.1.1.05.09.02 - RENDIMENTOS DE APLICAÇÕES FINANCEIRAS | 0,00 | 5.000,00 | 5.000,00 | 0,00 |
| 5.2.1.1.1.05.09.02.001 - Rendimentos sobre Aplicações em Poupança | 0,00 | 3.000,00 | 3.000,00 | 0,00 |
| 5.2.1.1.1.05.09.02.002 - Rendimentos sobre Aplicações em Fundos | 0,00 | 2.000,00 | 2.000,00 | 0,00 |
| 5.2.1.1.1.09 - OUTRAS RECEITAS CORRENTES | 0,00 | 790,00 | 790,00 | 0,00 |
| 5.2.1.1.1.09.01 - OUTRAS RECEITAS CORRENTES | 0,00 | 790,00 | 790,00 | 0,00 |
| 5.2.1.1.1.09.01.02 - INDENIZAÇÕES E/OU RESTITUIÇÕES | 0,00 | 790,00 | 790,00 | 0,00 |
| 5.2.1.1.1.09.01.02.001 - Indenizações e/ou Restituições | 0,00 | 790,00 | 790,00 | 0,00 |
| 5.2.1.1.2 - RECEITAS DE CAPITAL | 0,00 | 715.800,00 | 715.800,00 | 0,00 |
| 5.2.1.1.2.02 - ALIENAÇÃO DE BENS | 0,00 | 158.800,00 | 158.800,00 | 0,00 |
| 5.2.1.1.2.02.01 - ALIENAÇÃO DE BENS MÓVEIS | 0,00 | 8.800,00 | 8.800,00 | 0,00 |
| 5.2.1.1.2.02.01.01 - EQUIPAMENTOS E MATERIAL PERMANENTE | 0,00 | 8.800,00 | 8.800,00 | 0,00 |
| 5.2.1.1.2.02.01.01.001 - Móveis e Utensílios | 0,00 | 4.000,00 | 4.000,00 | 0,00 |
| 5.2.1.1.2.02.01.01.005 - Veículos | 0,00 | 4.800,00 | 4.800,00 | 0,00 |
| 5.2.1.1.2.02.02 - ALIENAÇÃO DE BENS IMÓVEIS | 0,00 | 150.000,00 | 150.000,00 | 0,00 |
| 5.2.1.1.2.02.02.01 - ALIENAÇÃO DE BENS IMÓVEIS | 0,00 | 150.000,00 | 150.000,00 | 0,00 |
| 5.2.1.1.2.02.02.01.003 - Casas | 0,00 | 150.000,00 | 150.000,00 | 0,00 |
| 5.2.1.1.2.05 - TRANSFERÊNCIAS DE CAPITAL | 0,00 | 541.000,00 | 541.000,00 | 0,00 |
| 5.2.1.1.2.05.01 - TRANSFERÊNCIAS DE CAPITAL | 0,00 | 541.000,00 | 541.000,00 | 0,00 |
| 5.2.1.1.2.05.01.01 - TRANSFERÊNCIAS DE CAPITAL | 0,00 | 541.000,00 | 541.000,00 | 0,00 |
| 5.2.1.1.2.05.01.01.001 - Auxílios | 0,00 | 541.000,00 | 541.000,00 | 0,00 |
| 5.2.1.1.2.06 - SALDOS DE EXERCÍCIOS | 0,00 | 16.000,00 | 16.000,00 | 0,00 |

| Conta | Saldo Anterior | Débitos | Créditos | Saldo |
|---|----------------|--------------|--------------|-------|
| 5.2.1.1.2.06.01 - SALDOS DE EXERCÍCIOS | 0,00 | 16.000,00 | 16.000,00 | 0,00 |
| 5.2.1.1.2.06.01.01 - SUPERÁVIT FINANCEIRO DE EXERCÍCIO ANTERIOR | 0,00 | 16.000,00 | 16.000,00 | 0,00 |
| 5.2.1.2 - ALTERAÇÃO DA PREVISÃO DA RECEITA | 0,00 | 407.000,00 | 407.000,00 | 0,00 |
| 5.2.1.2.2 - RECEITAS DE CAPITAL | 0,00 | 407.000,00 | 407.000,00 | 0,00 |
| 5.2.1.2.2.05 - TRANSFERÊNCIAS DE CAPITAL | 0,00 | 391.000,00 | 391.000,00 | 0,00 |
| 5.2.1.2.2.05.01 - TRANSFERÊNCIAS DE CAPITAL | 0,00 | 391.000,00 | 391.000,00 | 0,00 |
| 5.2.1.2.2.05.01.01 - TRANSFERÊNCIAS DE CAPITAL | 0,00 | 391.000,00 | 391.000,00 | 0,00 |
| 5.2.1.2.2.05.01.01.001 - Auxílios | 0,00 | 391.000,00 | 391.000,00 | 0,00 |
| 5.2.1.2.2.06 - SALDOS DE EXERCÍCIOS | 0,00 | 16.000,00 | 16.000,00 | 0,00 |
| 5.2.1.2.2.06.01 - SALDOS DE EXERCÍCIOS | 0,00 | 16.000,00 | 16.000,00 | 0,00 |
| 5.2.1.2.2.06.01.01 - SUPERÁVIT FINANCEIRO DE EXERCÍCIO ANTERIOR | 0,00 | 16.000,00 | 16.000,00 | 0,00 |
| 5.2.2 - FIXAÇÃO DA DESPESA | 0,00 | 1.368.415,00 | 1.368.415,00 | 0,00 |
| 5.2.2.1 - DOTAÇÃO ORÇAMENTÁRIA | 0,00 | 961.415,00 | 961.415,00 | 0,00 |
| 5.2.2.1.1 - DOTAÇÃO INICIAL DESPESAS CORRENTES | 0,00 | 901.415,00 | 901.415,00 | 0,00 |
| 5.2.2.1.1.01 - PESSOAL, ENCARGOS E BENEFÍCIOS | 0,00 | 251.700,00 | 251.700,00 | 0,00 |
| 5.2.2.1.1.01.01 - PESSOAL | 0,00 | 172.000,00 | 172.000,00 | 0,00 |
| 5.2.2.1.1.01.01.01 - PESSOAL | 0,00 | 172.000,00 | 172.000,00 | 0,00 |
| 5.2.2.1.1.01.01.01.001 - Salários | 0,00 | 130.000,00 | 130.000,00 | 0,00 |
| 5.2.2.1.1.01.01.01.002 - Adicional Noturno | 0,00 | 100,00 | 100,00 | 0,00 |
| 5.2.2.1.1.01.01.01.003 - Incorporações | 0,00 | 100,00 | 100,00 | 0,00 |
| 5.2.2.1.1.01.01.01.005 - Adicional de Periculosidade | 0,00 | 100,00 | 100,00 | 0,00 |
| 5.2.2.1.1.01.01.01.006 - Adicional de Insalubridade | 0,00 | 100,00 | 100,00 | 0,00 |
| 5.2.2.1.1.01.01.01.014 - Gratificação por Exercício de Cargos | 0,00 | 7.000,00 | 7.000,00 | 0,00 |
| 5.2.2.1.1.01.01.01.016 - Gratificação por Exercício de Funções | 0,00 | 7.000,00 | 7.000,00 | 0,00 |
| 5.2.2.1.1.01.01.01.018 - Gratificação por Tempo de Serviço | 0,00 | 100,00 | 100,00 | 0,00 |
| 5.2.2.1.1.01.01.01.019 - Gratificações Especiais | 0,00 | 7.100,00 | 7.100,00 | 0,00 |

| Conta | Saldo Anterior | Débitos | Créditos | Saldo |
|--|----------------|------------------|------------------|-------------|
| 5.2.2.1.1.01.01.01.021 - Férias Vencidas e Proporcionais | 0,00 | 100,00 | 100,00 | 0,00 |
| 5.2.2.1.1.01.01.01.022 - 13º Salário | 0,00 | 12.000,00 | 12.000,00 | 0,00 |
| 5.2.2.1.1.01.01.01.023 - Férias - Abono Pecuniário | 0,00 | 100,00 | 100,00 | 0,00 |
| 5.2.2.1.1.01.01.01.024 - Férias - Abono Constitucional (1/3) | 0,00 | 8.000,00 | 8.000,00 | 0,00 |
| 5.2.2.1.1.01.01.01.025 - Gratificação por Produtividade | 0,00 | 100,00 | 100,00 | 0,00 |
| 5.2.2.1.1.01.01.01.026 - Gratificação por Titularidade | 0,00 | 100,00 | 100,00 | 0,00 |
| 5.2.2.1.1.01.02 - OUTRAS VPD VARIÁVEIS - PESSOAL CIVIL - RGPS | 0,00 | 3.100,00 | 3.100,00 | 0,00 |
| 5.2.2.1.1.01.02.01 - OUTRAS VPD VARIÁVEIS - PESSOAL CIVIL - RGPS | 0,00 | 3.100,00 | 3.100,00 | 0,00 |
| 5.2.2.1.1.01.02.01.003 - Serviços Extraordinários | 0,00 | 2.000,00 | 2.000,00 | 0,00 |
| 5.2.2.1.1.01.02.01.005 - Aviso Prévio | 0,00 | 1.000,00 | 1.000,00 | 0,00 |
| 5.2.2.1.1.01.02.01.020 - Prorrogação do Salário Maternidade | 0,00 | 100,00 | 100,00 | 0,00 |
| 5.2.2.1.1.01.04 - CONTRATAÇÃO POR TEMPO DETERMINADO | 0,00 | 100,00 | 100,00 | 0,00 |
| 5.2.2.1.1.01.04.01 - CONTRATAÇÃO POR TEMPO DETERMINADO | 0,00 | 100,00 | 100,00 | 0,00 |
| 5.2.2.1.1.01.04.01.016 - Gratificação por Produtividade | 0,00 | 100,00 | 100,00 | 0,00 |
| 5.2.2.1.1.01.05 - ENCARGOS PATRONAIS | 0,00 | 43.000,00 | 43.000,00 | 0,00 |
| 5.2.2.1.1.01.05.01 - ENCARGOS PATRONAIS - RGPS | 0,00 | 43.000,00 | 43.000,00 | 0,00 |
| 5.2.2.1.1.01.05.01.001 - Contribuições Previdenciárias - INSS Empregador | 0,00 | 40.000,00 | 40.000,00 | 0,00 |
| 5.2.2.1.1.01.05.01.005 - Contribuição para PIS sobre Folha de Pagamento | 0,00 | 3.000,00 | 3.000,00 | 0,00 |
| 5.2.2.1.1.01.06 - ENCARGOS PATRONAIS - FGTS | 0,00 | 15.000,00 | 15.000,00 | 0,00 |
| 5.2.2.1.1.01.06.01 - ENCARGOS PATRONAIS - FGTS | 0,00 | 15.000,00 | 15.000,00 | 0,00 |
| 5.2.2.1.1.01.06.01.001 - FGTS | 0,00 | 15.000,00 | 15.000,00 | 0,00 |
| 5.2.2.1.1.01.07 - BENEFÍCIOS A PESSOAL - RGPS | 0,00 | 3.500,00 | 3.500,00 | 0,00 |
| 5.2.2.1.1.01.07.01 - BENEFÍCIOS A PESSOAL | 0,00 | 3.400,00 | 3.400,00 | 0,00 |
| 5.2.2.1.1.01.07.01.001 - Auxílio e Vale Alimentação/Refeição | 0,00 | 100,00 | 100,00 | 0,00 |
| 5.2.2.1.1.01.07.01.002 - Auxílio e Vale Transporte | 0,00 | 3.000,00 | 3.000,00 | 0,00 |
| 5.2.2.1.1.01.07.01.004 - Ajuda de Custo | 0,00 | 100,00 | 100,00 | 0,00 |

| Conta | Saldo Anterior | Débitos | Créditos | Saldo |
|---|----------------|------------|------------|-------|
| 5.2.2.1.1.01.07.01.005 - Plano de Saúde | 0,00 | 100,00 | 100,00 | 0,00 |
| 5.2.2.1.1.01.07.01.999 - Outros Auxílios | 0,00 | 100,00 | 100,00 | 0,00 |
| 5.2.2.1.1.01.07.07 - Auxílio Educação | 0,00 | 100,00 | 100,00 | 0,00 |
| 5.2.2.1.1.01.09 - OUTRAS DESPESAS COM PESSOAL E ENCARGO | 0,00 | 15.000,00 | 15.000,00 | 0,00 |
| 5.2.2.1.1.01.09.01 - OUTRAS DESPESAS COM PESSOAL E ENCARGO | 0,00 | 15.000,00 | 15.000,00 | 0,00 |
| 5.2.2.1.1.01.09.01.001 - Indenizações e Restituições Trabalhistas | 0,00 | 15.000,00 | 15.000,00 | 0,00 |
| 5.2.2.1.1.02 - USO DE BENS E SERVIÇOS | 0,00 | 447.215,00 | 447.215,00 | 0,00 |
| 5.2.2.1.1.02.01 - MATERIAL DE CONSUMO | 0,00 | 84.800,00 | 84.800,00 | 0,00 |
| 5.2.2.1.1.02.01.01 - MATERIAL DE CONSUMO | 0,00 | 84.800,00 | 84.800,00 | 0,00 |
| 5.2.2.1.1.02.01.01.001 - Combustíveis e Lubrificantes Automotivos | 0,00 | 10.000,00 | 10.000,00 | 0,00 |
| 5.2.2.1.1.02.01.01.004 - Gás e Outros Materiais Engarrafados | 0,00 | 4.000,00 | 4.000,00 | 0,00 |
| 5.2.2.1.1.02.01.01.007 - Gêneros de Alimentação | 0,00 | 4.000,00 | 4.000,00 | 0,00 |
| 5.2.2.1.1.02.01.01.014 - Material Educativo e Esportivo | 0,00 | 100,00 | 100,00 | 0,00 |
| 5.2.2.1.1.02.01.01.015 - Material p/ Festividade e Homenagens | 0,00 | 100,00 | 100,00 | 0,00 |
| 5.2.2.1.1.02.01.01.016 - Material de Expediente | 0,00 | 15.000,00 | 15.000,00 | 0,00 |
| 5.2.2.1.1.02.01.01.017 - Material de Processamento de Dados | 0,00 | 2.000,00 | 2.000,00 | 0,00 |
| 5.2.2.1.1.02.01.01.019 - Material de Acondicionamento e Embalagem | 0,00 | 2.000,00 | 2.000,00 | 0,00 |
| 5.2.2.1.1.02.01.01.021 - Material de Copa e Cozinha | 0,00 | 4.000,00 | 4.000,00 | 0,00 |
| 5.2.2.1.1.02.01.01.022 - Material de Limpeza e Produtos de Higienização | 0,00 | 4.000,00 | 4.000,00 | 0,00 |
| 5.2.2.1.1.02.01.01.023 - Uniformes, Tecidos e Aviamentos | 0,00 | 100,00 | 100,00 | 0,00 |
| 5.2.2.1.1.02.01.01.024 - Material p/ Manutenção de Bens Imóveis e Instalações | 0,00 | 100,00 | 100,00 | 0,00 |
| 5.2.2.1.1.02.01.01.025 - Material p/ Manutenção de Bens Móveis | 0,00 | 100,00 | 100,00 | 0,00 |
| 5.2.2.1.1.02.01.01.026 - Material Elétrico e Eletrônico | 0,00 | 10.000,00 | 10.000,00 | 0,00 |
| 5.2.2.1.1.02.01.01.029 - Material p/ Áudio, Vídeo e Foto | 0,00 | 10.000,00 | 10.000,00 | 0,00 |
| 5.2.2.1.1.02.01.01.030 - Materiais para Comunicações | 0,00 | 100,00 | 100,00 | 0,00 |
| 5.2.2.1.1.02.01.01.039 - Material p/ Manutenção de Veículos | 0,00 | 3.000,00 | 3.000,00 | 0,00 |

| Conta | Saldo Anterior | Débitos | Créditos | Saldo |
|--|----------------|-------------------|-------------------|-------------|
| 5.2.2.1.1.02.01.01.042 - Ferramentas | 0,00 | 100,00 | 100,00 | 0,00 |
| 5.2.2.1.1.02.01.01.044 - Material de Sinalização Visual e Outros | 0,00 | 100,00 | 100,00 | 0,00 |
| 5.2.2.1.1.02.01.01.045 - Material Técnico p/ Seleção e Treinamento | 0,00 | 1.000,00 | 1.000,00 | 0,00 |
| 5.2.2.1.1.02.01.01.999 - Outros Materias de Consumo | 0,00 | 15.000,00 | 15.000,00 | 0,00 |
| 5.2.2.1.1.02.02 - SERVIÇOS | 0,00 | 362.415,00 | 362.415,00 | 0,00 |
| 5.2.2.1.1.02.02.01 - DIÁRIAS DE PESSOAL NO PAÍS | 0,00 | 14.000,00 | 14.000,00 | 0,00 |
| 5.2.2.1.1.02.02.01.001 - Diárias para Empregados - no País | 0,00 | 14.000,00 | 14.000,00 | 0,00 |
| 5.2.2.1.1.02.02.03 - DIÁRIAS DE COLABORADORES EVENTUAIS | 0,00 | 100,00 | 100,00 | 0,00 |
| 5.2.2.1.1.02.02.03.001 - Diárias para Colaboradores Eventuais - no País | 0,00 | 100,00 | 100,00 | 0,00 |
| 5.2.2.1.1.02.02.04 - DIARIAS DE CONSELHEIROS | 0,00 | 40.000,00 | 40.000,00 | 0,00 |
| 5.2.2.1.1.02.02.04.001 - Diárias para Conselheiros - no País | 0,00 | 40.000,00 | 40.000,00 | 0,00 |
| 5.2.2.1.1.02.02.05 - SERVIÇOS DE TERCEIROS - PESSOA FÍSICA | 0,00 | 126.200,00 | 126.200,00 | 0,00 |
| 5.2.2.1.1.02.02.05.007 - Honorários Advocatícios - Ônus de Sucumbência - PF | 0,00 | 2.000,00 | 2.000,00 | 0,00 |
| 5.2.2.1.1.02.02.05.009 - Seleção e Treinamento - PF | 0,00 | 10.000,00 | 10.000,00 | 0,00 |
| 5.2.2.1.1.02.02.05.010 - Comunicação em Geral - PF | 0,00 | 100,00 | 100,00 | 0,00 |
| 5.2.2.1.1.02.02.05.011 - Limpeza e Conservação - PF | 0,00 | 100,00 | 100,00 | 0,00 |
| 5.2.2.1.1.02.02.05.013 - Vigilância Ostensiva - PF | 0,00 | 100,00 | 100,00 | 0,00 |
| 5.2.2.1.1.02.02.05.014 - Manutenção e Conservação de Bens Imóveis - PF | 0,00 | 100,00 | 100,00 | 0,00 |
| 5.2.2.1.1.02.02.05.015 - Manutenção e Conservação de Veículos - PF | 0,00 | 100,00 | 100,00 | 0,00 |
| 5.2.2.1.1.02.02.05.016 - Manutenção e Conservação de Equipamentos de Processamento de Dados - PF | 0,00 | 100,00 | 100,00 | 0,00 |
| 5.2.2.1.1.02.02.05.017 - Manutenção e Conservação de Máquinas e Equipamentos - PF | 0,00 | 100,00 | 100,00 | 0,00 |
| 5.2.2.1.1.02.02.05.018 - Manutenção e Conservação de Outros Bens Móveis - PF | 0,00 | 100,00 | 100,00 | 0,00 |
| 5.2.2.1.1.02.02.05.019 - Outros Serviços de Manutenção e Conservação - PF | 0,00 | 100,00 | 100,00 | 0,00 |
| 5.2.2.1.1.02.02.05.023 - Estagiários - PF | 0,00 | 18.000,00 | 18.000,00 | 0,00 |
| 5.2.2.1.1.02.02.05.028 - Fornecimento de Alimentação - PF | 0,00 | 100,00 | 100,00 | 0,00 |
| 5.2.2.1.1.02.02.05.030 - Serviços de Apoio Administrativo Técnico e Operacional - PF | 0,00 | 5.000,00 | 5.000,00 | 0,00 |

| Conta | Saldo Anterior | Débitos | Créditos | Saldo |
|--|----------------|-------------------|-------------------|-------------|
| 5.2.2.1.1.02.02.05.032 - Confecção de Uniformes, Bandeiras e Flâmulas - PF | 0,00 | 100,00 | 100,00 | 0,00 |
| 5.2.2.1.1.02.02.05.033 - Fretes e Transporte de Encomendas - PF | 0,00 | 100,00 | 100,00 | 0,00 |
| 5.2.2.1.1.02.02.05.034 - Jetons e Gratificações a Conselheiros - PF | 0,00 | 25.000,00 | 25.000,00 | 0,00 |
| 5.2.2.1.1.02.02.05.046 - Verba de Representação - PF | 0,00 | 25.000,00 | 25.000,00 | 0,00 |
| 5.2.2.1.1.02.02.05.048 - Verba Indenizatória | 0,00 | 35.000,00 | 35.000,00 | 0,00 |
| 5.2.2.1.1.02.02.05.999 - Outros Serviços Prestados por Pessoa Física - PF | 0,00 | 5.000,00 | 5.000,00 | 0,00 |
| 5.2.2.1.1.02.02.06 - SERVIÇOS DE TERCEIROS - PESSOA JURÍDICA | 0,00 | 182.115,00 | 182.115,00 | 0,00 |
| 5.2.2.1.1.02.02.06.006 - Auditoria Externa - PJ | 0,00 | 8.500,00 | 8.500,00 | 0,00 |
| 5.2.2.1.1.02.02.06.008 - Telecomunicações Fixa - PJ | 0,00 | 5.000,00 | 5.000,00 | 0,00 |
| 5.2.2.1.1.02.02.06.009 - Telecomunicações Móvel - PJ | 0,00 | 3.000,00 | 3.000,00 | 0,00 |
| 5.2.2.1.1.02.02.06.010 - Correspondências - PJ | 0,00 | 6.000,00 | 6.000,00 | 0,00 |
| 5.2.2.1.1.02.02.06.012 - Outros Serviços de Comunicação - PJ | 0,00 | 100,00 | 100,00 | 0,00 |
| 5.2.2.1.1.02.02.06.013 - Publicidade Legal - PJ | 0,00 | 3.500,00 | 3.500,00 | 0,00 |
| 5.2.2.1.1.02.02.06.015 - Publicidade Institucional - PJ | 0,00 | 5.000,00 | 5.000,00 | 0,00 |
| 5.2.2.1.1.02.02.06.017 - Manutenção e Conservação de Bens Imóveis - PJ | 0,00 | 3.000,00 | 3.000,00 | 0,00 |
| 5.2.2.1.1.02.02.06.018 - Manutenção e Conservação de Veículos - PJ | 0,00 | 4.000,00 | 4.000,00 | 0,00 |
| 5.2.2.1.1.02.02.06.019 - Manutenção e Conservação de Equipamentos de Tecnologia da Informação - PJ | 0,00 | 2.000,00 | 2.000,00 | 0,00 |
| 5.2.2.1.1.02.02.06.020 - Manutenção e Conservação de Máquinas e Equipamentos - PJ | 0,00 | 100,00 | 100,00 | 0,00 |
| 5.2.2.1.1.02.02.06.021 - Manutenção e Conservação de Software - PJ | 0,00 | 4.000,00 | 4.000,00 | 0,00 |
| 5.2.2.1.1.02.02.06.023 - Outros Serviços de Manutenção e Conservação - PJ | 0,00 | 100,00 | 100,00 | 0,00 |
| 5.2.2.1.1.02.02.06.025 - Serviços de Limpeza e Conservação - PJ | 0,00 | 16.800,00 | 16.800,00 | 0,00 |
| 5.2.2.1.1.02.02.06.026 - Serviços de Vigilância Ostensiva/Monitorada - PJ | 0,00 | 10.000,00 | 10.000,00 | 0,00 |
| 5.2.2.1.1.02.02.06.030 - Serviços de Água e Esgoto - PJ | 0,00 | 2.500,00 | 2.500,00 | 0,00 |
| 5.2.2.1.1.02.02.06.031 - Serviços de Energia Elétrica - PJ | 0,00 | 15.000,00 | 15.000,00 | 0,00 |
| 5.2.2.1.1.02.02.06.034 - Fornecimento de Alimentação - PJ | 0,00 | 2.000,00 | 2.000,00 | 0,00 |
| 5.2.2.1.1.02.02.06.036 - Locação de Software - PJ | 0,00 | 7.100,00 | 7.100,00 | 0,00 |

| Conta | Saldo Anterior | Débitos | Créditos | Saldo |
|---|----------------|---------------|---------------|-------------|
| 5.2.2.1.1.02.02.06.044 - Hospedagem de Sistemas - PJ | 0,00 | 3.000,00 | 3.000,00 | 0,00 |
| 5.2.2.1.1.02.02.06.046 - Vale-Transporte - PJ | 0,00 | 100,00 | 100,00 | 0,00 |
| 5.2.2.1.1.02.02.06.047 - Transporte de Servidores - PJ | 0,00 | 100,00 | 100,00 | 0,00 |
| 5.2.2.1.1.02.02.06.048 - Frete e Transporte de Encomendas - PJ | 0,00 | 1.500,00 | 1.500,00 | 0,00 |
| 5.2.2.1.1.02.02.06.050 - Assinaturas de Periódicos e Anuidades - PJ | 0,00 | 2.500,00 | 2.500,00 | 0,00 |
| 5.2.2.1.1.02.02.06.054 - Confecção de Uniformes - PJ | 0,00 | 1.500,00 | 1.500,00 | 0,00 |
| 5.2.2.1.1.02.02.06.057 - Honorários Advocatícios - Ônus de Sucumbencia - PJ | 0,00 | 100,00 | 100,00 | 0,00 |
| 5.2.2.1.1.02.02.06.058 - Hospedagens de Empregados - PJ | 0,00 | 100,00 | 100,00 | 0,00 |
| 5.2.2.1.1.02.02.06.059 - Hospedagens de Conselheiros - PJ | 0,00 | 100,00 | 100,00 | 0,00 |
| 5.2.2.1.1.02.02.06.060 - Hospedagens de Colaboradores Eventuais - PJ | 0,00 | 100,00 | 100,00 | 0,00 |
| 5.2.2.1.1.02.02.06.063 - Seguros em Geral - PJ | 0,00 | 8.000,00 | 8.000,00 | 0,00 |
| 5.2.2.1.1.02.02.06.064 - Seleção e Treinamento - PJ | 0,00 | 10.000,00 | 10.000,00 | 0,00 |
| 5.2.2.1.1.02.02.06.066 - Serviços Bancários - PJ | 0,00 | 8.000,00 | 8.000,00 | 0,00 |
| 5.2.2.1.1.02.02.06.070 - Serviços de Cópias e Reprodução de Documentos - PJ | 0,00 | 4.000,00 | 4.000,00 | 0,00 |
| 5.2.2.1.1.02.02.06.074 - Serviços Gráficos e Editoriais - PJ | 0,00 | 3.600,00 | 3.600,00 | 0,00 |
| 5.2.2.1.1.02.02.06.078 - Outros Serviços Técnicos - PJ | 0,00 | 100,00 | 100,00 | 0,00 |
| 5.2.2.1.1.02.02.06.079 - Taxa de Administração - PJ | 0,00 | 100,00 | 100,00 | 0,00 |
| 5.2.2.1.1.02.02.06.092 - Passagens para o País - PJ | 0,00 | 27.100,00 | 27.100,00 | 0,00 |
| 5.2.2.1.1.02.02.06.093 - Passagens para o Exterior - PJ | 0,00 | 100,00 | 100,00 | 0,00 |
| 5.2.2.1.1.02.02.06.094 - Locação de Meios de Transporte - PJ | 0,00 | 100,00 | 100,00 | 0,00 |
| 5.2.2.1.1.02.02.06.095 - Locomoção Urbana | 0,00 | 100,00 | 100,00 | 0,00 |
| 5.2.2.1.1.02.02.06.096 - Despesas com Excesso de Bagagem - PJ | 0,00 | 100,00 | 100,00 | 0,00 |
| 5.2.2.1.1.02.02.06.097 - Pedágios - PJ | 0,00 | 100,00 | 100,00 | 0,00 |
| 5.2.2.1.1.02.02.06.100 - Taxa de Inscrição em Eventos - PJ | 0,00 | 100,00 | 100,00 | 0,00 |
| 5.2.2.1.1.02.02.06.999 - Outros Serviços Prestados - PJ | 0,00 | 13.815,00 | 13.815,00 | 0,00 |
| 5.2.2.1.1.03 - DESPESAS FINANCEIRAS | 0,00 | 600,00 | 600,00 | 0,00 |

| Conta | Saldo Anterior | Débitos | Créditos | Saldo |
|---|----------------|------------|------------|-------|
| 5.2.2.1.1.03.01 - JUROS E ENCARGOS DE EMPRESTIMOS E FINANCIAMENTOS OBTIDOS | 0,00 | 600,00 | 600,00 | 0,00 |
| 5.2.2.1.1.03.01.02 - JUROS E ENCARGOS DE MORA DE EMPRESTIMOS E FINANCIAMENTOS OBTIDOS | 0,00 | 300,00 | 300,00 | 0,00 |
| 5.2.2.1.1.03.01.02.001 - Juros de Mora | 0,00 | 100,00 | 100,00 | 0,00 |
| 5.2.2.1.1.03.01.02.002 - Encargos de Mora | 0,00 | 100,00 | 100,00 | 0,00 |
| 5.2.2.1.1.03.01.02.999 - Outros Encargos de Mora | 0,00 | 100,00 | 100,00 | 0,00 |
| 5.2.2.1.1.03.01.04 - JUROS E ENCARGOS DE MORA DE OBRIGACOES TRIBUTARIAS | 0,00 | 300,00 | 300,00 | 0,00 |
| 5.2.2.1.1.03.01.04.001 - Multas | 0,00 | 100,00 | 100,00 | 0,00 |
| 5.2.2.1.1.03.01.04.002 - Juros | 0,00 | 100,00 | 100,00 | 0,00 |
| 5.2.2.1.1.03.01.04.003 - Atualização Monetária | 0,00 | 100,00 | 100,00 | 0,00 |
| 5.2.2.1.1.04 - TRANSFERENCIAS CORRENTES | 0,00 | 180.400,00 | 180.400,00 | 0,00 |
| 5.2.2.1.1.04.01 - TRANSFERENCIAS INTRAGOVERNAMENTAIS | 0,00 | 180.400,00 | 180.400,00 | 0,00 |
| 5.2.2.1.1.04.01.01 - TRANSFERÊNCIAS A INSTITUIÇÕES PÚBLICAS | 0,00 | 200,00 | 200,00 | 0,00 |
| 5.2.2.1.1.04.01.01.001 - Auxílios - Transferências Intragovernamentais | 0,00 | 100,00 | 100,00 | 0,00 |
| 5.2.2.1.1.04.01.01.002 - Doações - Transferências Intragovernamentais | 0,00 | 100,00 | 100,00 | 0,00 |
| 5.2.2.1.1.04.01.02 - TRANSFERÊNCIAS A INSTITUIÇÕES PRIVADAS | 0,00 | 200,00 | 200,00 | 0,00 |
| 5.2.2.1.1.04.01.02.001 - Auxílios - Transferência a Instituições Privadas | 0,00 | 100,00 | 100,00 | 0,00 |
| 5.2.2.1.1.04.01.02.002 - Doações - Transferências a Instituições Privadas | 0,00 | 100,00 | 100,00 | 0,00 |
| 5.2.2.1.1.04.01.04 - COTA PARTE AO CFMV | 0,00 | 180.000,00 | 180.000,00 | 0,00 |
| 5.2.2.1.1.04.01.04.001 - Cota Parte - CFMV | 0,00 | 180.000,00 | 180.000,00 | 0,00 |
| 5.2.2.1.1.05 - TRIBUTARIAS CONTRIBUITIVAS | 0,00 | 12.800,00 | 12.800,00 | 0,00 |
| 5.2.2.1.1.05.01 - IMPOSTOS, TAXAS E CONTRIBUICOES DE MELHORIA | 0,00 | 12.800,00 | 12.800,00 | 0,00 |
| 5.2.2.1.1.05.01.01 - CONTRIBUIÇÕES PATRONAIS | 0,00 | 2.000,00 | 2.000,00 | 0,00 |
| 5.2.2.1.1.05.01.01.001 - Obrigações Patronais sobre Serviços - PF | 0,00 | 1.000,00 | 1.000,00 | 0,00 |
| 5.2.2.1.1.05.01.01.002 - Obrigações Patronais sobre Serviços - PJ | 0,00 | 1.000,00 | 1.000,00 | 0,00 |
| 5.2.2.1.1.05.01.02 - IMPOSTOS | 0,00 | 2.200,00 | 2.200,00 | 0,00 |
| 5.2.2.1.1.05.01.02.001 - IPTU | 0,00 | 2.100,00 | 2.100,00 | 0,00 |

| Conta | Saldo Anterior | Débitos | Créditos | Saldo |
|---|----------------|------------------|------------------|-------------|
| 5.2.2.1.1.05.01.02.002 - IPVA | 0,00 | 100,00 | 100,00 | 0,00 |
| 5.2.2.1.1.05.01.03 - TAXAS | 0,00 | 8.600,00 | 8.600,00 | 0,00 |
| 5.2.2.1.1.05.01.03.001 - Taxa de Limpeza Pública | 0,00 | 2.500,00 | 2.500,00 | 0,00 |
| 5.2.2.1.1.05.01.03.002 - Taxa de Licenciamento de Veículo | 0,00 | 2.000,00 | 2.000,00 | 0,00 |
| 5.2.2.1.1.05.01.03.003 - Taxas de Registro e Emolumentos | 0,00 | 100,00 | 100,00 | 0,00 |
| 5.2.2.1.1.05.01.03.004 - Taxas Diversas | 0,00 | 4.000,00 | 4.000,00 | 0,00 |
| 5.2.2.1.1.09 - DEMAIS DESPESAS CORRENTES | 0,00 | 8.700,00 | 8.700,00 | 0,00 |
| 5.2.2.1.1.09.01 - PREMIACOES | 0,00 | 100,00 | 100,00 | 0,00 |
| 5.2.2.1.1.09.01.03 - OUTRAS PREMIACOES | 0,00 | 100,00 | 100,00 | 0,00 |
| 5.2.2.1.1.09.01.03.001 - OUTRAS PREMIAÇÕES | 0,00 | 100,00 | 100,00 | 0,00 |
| 5.2.2.1.1.09.02 - FATOS GERADORES DIVERSOS | 0,00 | 8.600,00 | 8.600,00 | 0,00 |
| 5.2.2.1.1.09.02.01 - DESPESAS JUDICIAIS | 0,00 | 100,00 | 100,00 | 0,00 |
| 5.2.2.1.1.09.02.01.001 - Custas | 0,00 | 100,00 | 100,00 | 0,00 |
| 5.2.2.1.1.09.02.02 - DEMAIS DESPESAS | 0,00 | 8.500,00 | 8.500,00 | 0,00 |
| 5.2.2.1.1.09.02.02.002 - Despesas de Exercícios Anteriores | 0,00 | 3.000,00 | 3.000,00 | 0,00 |
| 5.2.2.1.1.09.02.02.005 - Restituição de Cota Parte | 0,00 | 3.000,00 | 3.000,00 | 0,00 |
| 5.2.2.1.1.09.02.02.099 - Indenizações, Restituições e Reposições | 0,00 | 2.500,00 | 2.500,00 | 0,00 |
| 5.2.2.1.2 - DOTAÇÃO INICIAL DESPESAS DE CAPITAL | 0,00 | 60.000,00 | 60.000,00 | 0,00 |
| 5.2.2.1.2.01 - INVESTIMENTOS, AÇÕES E EQUIPAMENTOS E MATERIAL PERMANENTE | 0,00 | 60.000,00 | 60.000,00 | 0,00 |
| 5.2.2.1.2.01.01 - INVESTIMENTOS | 0,00 | 60.000,00 | 60.000,00 | 0,00 |
| 5.2.2.1.2.01.01.01 - BENS IMÓVEIS | 0,00 | 10.000,00 | 10.000,00 | 0,00 |
| 5.2.2.1.2.01.01.01.005 - OBRAS EM ANDAMENTO | 0,00 | 5.000,00 | 5.000,00 | 0,00 |
| 5.2.2.1.2.01.01.01.006 - ESTACIONAMENTOS E GARAGENS | 0,00 | 5.000,00 | 5.000,00 | 0,00 |
| 5.2.2.1.2.01.01.03 - EQUIPAMENTOS E MATERIAL PERMANENTE | 0,00 | 50.000,00 | 50.000,00 | 0,00 |
| 5.2.2.1.2.01.01.03.001 - MÓVEIS E UTENSÍLIOS | 0,00 | 10.000,00 | 10.000,00 | 0,00 |
| 5.2.2.1.2.01.01.03.002 - MÁQUINAS E EQUIPAMENTOS | 0,00 | 9.000,00 | 9.000,00 | 0,00 |

| Conta | Saldo Anterior | Débitos | Créditos | Saldo |
|---|----------------|---------------------|---------------------|-------------|
| 5.2.2.1.2.01.01.03.003 - INSTALAÇÕES | 0,00 | 15.000,00 | 15.000,00 | 0,00 |
| 5.2.2.1.2.01.01.03.004 - UTENSÍLIOS DE COPA E COZINHA | 0,00 | 5.000,00 | 5.000,00 | 0,00 |
| 5.2.2.1.2.01.01.03.005 - VEÍCULOS | 0,00 | 1.000,00 | 1.000,00 | 0,00 |
| 5.2.2.1.2.01.01.03.006 - BENS DE INFORMÁTICA | 0,00 | 5.000,00 | 5.000,00 | 0,00 |
| 5.2.2.1.2.01.01.03.007 - SISTEMAS DE PROCESSAMENTO DE DADOS | 0,00 | 5.000,00 | 5.000,00 | 0,00 |
| 5.2.2.2 - ALTERAÇÃO DA PREVISÃO DE CRÉDITO INICIAL | 0,00 | 407.000,00 | 407.000,00 | 0,00 |
| 5.2.2.2.1 - ALTERAÇÃO DA PREVISÃO DE CRÉDITO INICIAL DESPESAS CORRENTES | 0,00 | 16.000,00 | 16.000,00 | 0,00 |
| 5.2.2.2.1.02 - USO DE BENS E SERVIÇOS | 0,00 | 16.000,00 | 16.000,00 | 0,00 |
| 5.2.2.2.1.02.02 - SERVIÇOS | 0,00 | 16.000,00 | 16.000,00 | 0,00 |
| 5.2.2.2.1.02.02.06 - SERVIÇOS DE TERCEIROS - PESSOA JURÍDICA | 0,00 | 16.000,00 | 16.000,00 | 0,00 |
| 5.2.2.2.1.02.02.06.006 - Auditoria Externa - PJ | 0,00 | 3.000,00 | 3.000,00 | 0,00 |
| 5.2.2.2.1.02.02.06.010 - Correspondências - PJ | 0,00 | 1.500,00 | 1.500,00 | 0,00 |
| 5.2.2.2.1.02.02.06.013 - Publicidade Legal - PJ | 0,00 | 5.000,00 | 5.000,00 | 0,00 |
| 5.2.2.2.1.02.02.06.036 - Locação de Software - PJ | 0,00 | 5.000,00 | 5.000,00 | 0,00 |
| 5.2.2.2.1.02.02.06.999 - Outros Serviços Prestados - PJ | 0,00 | 1.500,00 | 1.500,00 | 0,00 |
| 5.2.2.2.2 - ALTERAÇÃO DA PREVISÃO DE CRÉDITO INICIAL DESPESAS DE CAPITAL | 0,00 | 391.000,00 | 391.000,00 | 0,00 |
| 5.2.2.2.2.01 - INVESTIMENTOS, AÇÕES E EQUIPAMENTOS E MATERIAL PERMANENTE | 0,00 | 391.000,00 | 391.000,00 | 0,00 |
| 5.2.2.2.2.01.01 - INVESTIMENTOS | 0,00 | 391.000,00 | 391.000,00 | 0,00 |
| 5.2.2.2.2.01.01.03 - EQUIPAMENTOS E MATERIAL PERMANENTE | 0,00 | 391.000,00 | 391.000,00 | 0,00 |
| 5.2.2.2.2.01.01.03.001 - MÓVEIS E UTENSÍLIOS | 0,00 | 55.000,00 | 55.000,00 | 0,00 |
| 5.2.2.2.2.01.01.03.002 - MÁQUINAS E EQUIPAMENTOS | 0,00 | 170.000,00 | 170.000,00 | 0,00 |
| 5.2.2.2.2.01.01.03.003 - INSTALAÇÕES | 0,00 | 62.000,00 | 62.000,00 | 0,00 |
| 5.2.2.2.2.01.01.03.005 - VEÍCULOS | 0,00 | 84.000,00 | 84.000,00 | 0,00 |
| 5.2.2.2.2.01.01.03.006 - BENS DE INFORMÁTICA | 0,00 | 20.000,00 | 20.000,00 | 0,00 |
| 6 - CONTROLES DA EXECUÇÃO DO PLANEJAMENTO E ORÇAMENTO | 0,00 | 4.951.933,40 | 4.951.933,40 | 0,00 |
| 6.2 - EXECUÇÃO DO ORÇAMENTO | 0,00 | 4.951.933,40 | 4.951.933,40 | 0,00 |

| Conta | Saldo Anterior | Débitos | Créditos | Saldo |
|---|----------------|--------------|--------------|-------|
| 6.2.1 - EXECUÇÃO DA RECEITA | 0,00 | 2.016.705,37 | 2.016.705,37 | 0,00 |
| 6.2.1.1 - RECEITA A REALIZAR | 0,00 | 1.509.413,41 | 1.509.413,41 | 0,00 |
| 6.2.1.1.1 - RECEITAS CORRENTES | 0,00 | 793.613,41 | 793.613,41 | 0,00 |
| 6.2.1.1.1.01 - RECEITA TRIBUTÁRIA | 0,00 | 80.046,73 | 80.046,73 | 0,00 |
| 6.2.1.1.1.01.02 - TAXA PELA PRESTAÇÃO DE SERVIÇOS | 0,00 | 80.046,73 | 80.046,73 | 0,00 |
| 6.2.1.1.1.01.02.01 - TAXAS E EMOLUMENTOS | 0,00 | 80.046,73 | 80.046,73 | 0,00 |
| 6.2.1.1.1.01.02.01.001 - Taxas | 0,00 | 15.000,00 | 15.000,00 | 0,00 |
| 6.2.1.1.1.01.02.01.002 - Emolumentos | 0,00 | 65.046,73 | 65.046,73 | 0,00 |
| 6.2.1.1.1.02 - RECEITAS DE CONTRIBUIÇÕES | 0,00 | 605.266,85 | 605.266,85 | 0,00 |
| 6.2.1.1.1.02.01 - CONTRIBUIÇÕES DE INTERESSE DAS CATEGORIAS PROFISSIONAIS | 0,00 | 605.266,85 | 605.266,85 | 0,00 |
| 6.2.1.1.1.02.01.01 - ANUIDADES - PESSOAS FÍSICAS | 0,00 | 205.366,85 | 205.366,85 | 0,00 |
| 6.2.1.1.1.02.01.01.001 - Anuidades de Pessoas Físicas do Exercício | 0,00 | 182.000,00 | 182.000,00 | 0,00 |
| 6.2.1.1.1.02.01.01.002 - Anuidades de Pessoas Físicas dos Exercícios Anteriores | 0,00 | 23.366,85 | 23.366,85 | 0,00 |
| 6.2.1.1.1.02.01.02 - ANUIDADES - PESSOAS JURÍDICAS | 0,00 | 399.900,00 | 399.900,00 | 0,00 |
| 6.2.1.1.1.02.01.02.001 - Anuidades de Pessoas Jurídicas do Exercício | 0,00 | 364.900,00 | 364.900,00 | 0,00 |
| 6.2.1.1.1.02.01.02.002 - Anuidades de Pessoas Jurídicas dos Exercícios Anteriores | 0,00 | 35.000,00 | 35.000,00 | 0,00 |
| 6.2.1.1.1.03 - RECEITA PATRIMONIAL | 0,00 | 13.000,00 | 13.000,00 | 0,00 |
| 6.2.1.1.1.03.01 - RECEITA IMOBILIÁRIA | 0,00 | 12.000,00 | 12.000,00 | 0,00 |
| 6.2.1.1.1.03.01.01 - RECEITA IMOBILIÁRIA | 0,00 | 12.000,00 | 12.000,00 | 0,00 |
| 6.2.1.1.1.03.01.01.001 - Aluguéis | 0,00 | 12.000,00 | 12.000,00 | 0,00 |
| 6.2.1.1.1.03.02 - RECEITAS MOBILIÁRIAS | 0,00 | 1.000,00 | 1.000,00 | 0,00 |
| 6.2.1.1.1.03.02.01 - RECEITAS MOBILIÁRIAS | 0,00 | 1.000,00 | 1.000,00 | 0,00 |
| 6.2.1.1.1.03.02.01.001 - Dividendos (Remuneração de Ações) | 0,00 | 1.000,00 | 1.000,00 | 0,00 |
| 6.2.1.1.1.04 - RECEITAS DE SERVIÇOS | 0,00 | 1.286,33 | 1.286,33 | 0,00 |
| 6.2.1.1.1.04.07 - RECEITAS DIVERSAS DE SERVIÇOS | 0,00 | 1.286,33 | 1.286,33 | 0,00 |
| 6.2.1.1.1.04.07.01 - RECEITAS DIVERSAS DE SERVIÇOS | 0,00 | 1.286,33 | 1.286,33 | 0,00 |

| Conta | Saldo Anterior | Débitos | Créditos | Saldo |
|---|----------------|-------------------|-------------------|-------------|
| 6.2.1.1.1.04.07.01.005 - Receita de Ônus de Sucumbência | 0,00 | 1.286,33 | 1.286,33 | 0,00 |
| 6.2.1.1.1.05 - RECEITAS FINANCEIRAS | 0,00 | 93.223,50 | 93.223,50 | 0,00 |
| 6.2.1.1.1.05.02 - JUROS E ENCARGOS DE MORA SOBRE BENS E SERVIÇOS | 0,00 | 15.000,00 | 15.000,00 | 0,00 |
| 6.2.1.1.1.05.02.01 - JUROS DE MORA | 0,00 | 15.000,00 | 15.000,00 | 0,00 |
| 6.2.1.1.1.05.02.01.001 - Juros de Mora | 0,00 | 15.000,00 | 15.000,00 | 0,00 |
| 6.2.1.1.1.05.04 - VARIAÇÕES MONETÁRIAS E CAMBIAIS | 0,00 | 15.000,00 | 15.000,00 | 0,00 |
| 6.2.1.1.1.05.04.01 - ATUALIZAÇÃO MONETÁRIA | 0,00 | 15.000,00 | 15.000,00 | 0,00 |
| 6.2.1.1.1.05.04.01.001 - Atualização Monetária sobre Receitas | 0,00 | 15.000,00 | 15.000,00 | 0,00 |
| 6.2.1.1.1.05.06 - MULTA POR MORA | 0,00 | 58.000,00 | 58.000,00 | 0,00 |
| 6.2.1.1.1.05.06.01 - MULTAS POR MORA | 0,00 | 15.000,00 | 15.000,00 | 0,00 |
| 6.2.1.1.1.05.06.01.001 - Multas por Mora sobre Receita Tributária | 0,00 | 15.000,00 | 15.000,00 | 0,00 |
| 6.2.1.1.1.05.06.09 - OUTRAS MULTAS | 0,00 | 43.000,00 | 43.000,00 | 0,00 |
| 6.2.1.1.1.05.06.09.001 - Multas por Infração - PF | 0,00 | 10.000,00 | 10.000,00 | 0,00 |
| 6.2.1.1.1.05.06.09.002 - Multas por Infração - PJ | 0,00 | 30.000,00 | 30.000,00 | 0,00 |
| 6.2.1.1.1.05.06.09.003 - Multa Eleitoral | 0,00 | 3.000,00 | 3.000,00 | 0,00 |
| 6.2.1.1.1.05.09 - REMUNERAÇÃO DE DEP.BANC. E APLICAÇÕES FINANCEIRAS | 0,00 | 5.223,50 | 5.223,50 | 0,00 |
| 6.2.1.1.1.05.09.02 - RENDIMENTOS DE APLICAÇÕES FINANCEIRAS | 0,00 | 5.223,50 | 5.223,50 | 0,00 |
| 6.2.1.1.1.05.09.02.001 - Rendimentos sobre Aplicações em Poupança | 0,00 | 3.223,50 | 3.223,50 | 0,00 |
| 6.2.1.1.1.05.09.02.002 - Rendimentos sobre Aplicações em Fundos | 0,00 | 2.000,00 | 2.000,00 | 0,00 |
| 6.2.1.1.1.09 - OUTRAS RECEITAS CORRENTES | 0,00 | 790,00 | 790,00 | 0,00 |
| 6.2.1.1.1.09.01 - OUTRAS RECEITAS CORRENTES | 0,00 | 790,00 | 790,00 | 0,00 |
| 6.2.1.1.1.09.01.02 - INDENIZAÇÕES E/OU RESTITUIÇÕES | 0,00 | 790,00 | 790,00 | 0,00 |
| 6.2.1.1.1.09.01.02.001 - Indenizações e/ou Restituições | 0,00 | 790,00 | 790,00 | 0,00 |
| 6.2.1.1.2 - RECEITAS DE CAPITAL | 0,00 | 715.800,00 | 715.800,00 | 0,00 |
| 6.2.1.1.2.02 - ALIENAÇÃO DE BENS | 0,00 | 158.800,00 | 158.800,00 | 0,00 |
| 6.2.1.1.2.02.01 - ALIENAÇÃO DE BENS MÓVEIS | 0,00 | 8.800,00 | 8.800,00 | 0,00 |

| Conta | Saldo Anterior | Débitos | Créditos | Saldo |
|---|----------------|------------|------------|-------|
| 6.2.1.1.2.02.01.01 - EQUIPAMENTOS E MATERIAL PERMANENTE | 0,00 | 8.800,00 | 8.800,00 | 0,00 |
| 6.2.1.1.2.02.01.01.001 - Móveis e Utensílios | 0,00 | 4.000,00 | 4.000,00 | 0,00 |
| 6.2.1.1.2.02.01.01.005 - Veículos | 0,00 | 4.800,00 | 4.800,00 | 0,00 |
| 6.2.1.1.2.02.02 - ALIENAÇÃO DE BENS IMÓVEIS | 0,00 | 150.000,00 | 150.000,00 | 0,00 |
| 6.2.1.1.2.02.02.01 - ALIENAÇÃO DE BENS IMÓVEIS | 0,00 | 150.000,00 | 150.000,00 | 0,00 |
| 6.2.1.1.2.02.02.01.003 - Casas | 0,00 | 150.000,00 | 150.000,00 | 0,00 |
| 6.2.1.1.2.05 - TRANSFERÊNCIAS DE CAPITAL | 0,00 | 541.000,00 | 541.000,00 | 0,00 |
| 6.2.1.1.2.05.01 - TRANSFERÊNCIAS DE CAPITAL | 0,00 | 541.000,00 | 541.000,00 | 0,00 |
| 6.2.1.1.2.05.01.01 - TRANSFERÊNCIAS DE CAPITAL | 0,00 | 541.000,00 | 541.000,00 | 0,00 |
| 6.2.1.1.2.05.01.01.001 - Auxílios | 0,00 | 541.000,00 | 541.000,00 | 0,00 |
| 6.2.1.1.2.06 - SALDOS DE EXERCÍCIOS | 0,00 | 16.000,00 | 16.000,00 | 0,00 |
| 6.2.1.1.2.06.01 - SALDOS DE EXERCÍCIOS | 0,00 | 16.000,00 | 16.000,00 | 0,00 |
| 6.2.1.1.2.06.01.01 - SUPERÁVIT FINANCEIRO DE EXERCÍCIO ANTERIOR | 0,00 | 16.000,00 | 16.000,00 | 0,00 |
| 6.2.1.2 - RECEITA REALIZADA | 0,00 | 507.291,96 | 507.291,96 | 0,00 |
| 6.2.1.2.1 - RECEITAS CORRENTES | 0,00 | 507.291,96 | 507.291,96 | 0,00 |
| 6.2.1.2.1.01 - RECEITA TRIBUTÁRIA | 0,00 | 65.046,73 | 65.046,73 | 0,00 |
| 6.2.1.2.1.01.02 - TAXA PELA PRESTAÇÃO DE SERVIÇOS | 0,00 | 65.046,73 | 65.046,73 | 0,00 |
| 6.2.1.2.1.01.02.01 - TAXAS E EMOLUMENTOS | 0,00 | 65.046,73 | 65.046,73 | 0,00 |
| 6.2.1.2.1.01.02.01.002 - Emolumentos | 0,00 | 65.046,73 | 65.046,73 | 0,00 |
| 6.2.1.2.1.02 - RECEITAS DE CONTRIBUIÇÕES | 0,00 | 436.045,55 | 436.045,55 | 0,00 |
| 6.2.1.2.1.02.01 - CONTRIBUIÇÕES DE INTERESSE DAS CATEGORIAS PROFISSIONAIS | 0,00 | 436.045,55 | 436.045,55 | 0,00 |
| 6.2.1.2.1.02.01.01 - ANUIDADES - PESSOAS FÍSICAS | 0,00 | 182.474,44 | 182.474,44 | 0,00 |
| 6.2.1.2.1.02.01.01.001 - Anuidades de Pessoas Físicas do Exercício | 0,00 | 159.107,59 | 159.107,59 | 0,00 |
| 6.2.1.2.1.02.01.01.002 - Anuidades de Pessoas Físicas dos Exercícios Anteriores | 0,00 | 23.366,85 | 23.366,85 | 0,00 |
| 6.2.1.2.1.02.01.02 - ANUIDADES - PESSOAS JURÍDICAS | 0,00 | 253.571,11 | 253.571,11 | 0,00 |
| 6.2.1.2.1.02.01.02.001 - Anuidades de Pessoas Jurídicas do Exercício | 0,00 | 231.542,29 | 231.542,29 | 0,00 |

| Conta | Saldo Anterior | Débitos | Créditos | Saldo |
|---|----------------|--------------|--------------|-------|
| 6.2.1.2.1.02.01.02.002 - Anuidades de Pessoas Jurídicas dos Exercícios Anteriores | 0,00 | 22.028,82 | 22.028,82 | 0,00 |
| 6.2.1.2.1.04 - RECEITAS DE SERVIÇOS | 0,00 | 1.286,33 | 1.286,33 | 0,00 |
| 6.2.1.2.1.04.07 - RECEITAS DIVERSAS DE SERVIÇOS | 0,00 | 1.286,33 | 1.286,33 | 0,00 |
| 6.2.1.2.1.04.07.01 - RECEITAS DIVERSAS DE SERVIÇOS | 0,00 | 1.286,33 | 1.286,33 | 0,00 |
| 6.2.1.2.1.04.07.01.005 - Receita de Ônus de Sucumbência | 0,00 | 1.286,33 | 1.286,33 | 0,00 |
| 6.2.1.2.1.05 - RECEITAS FINANCEIRAS | 0,00 | 4.123,35 | 4.123,35 | 0,00 |
| 6.2.1.2.1.05.06 - MULTA POR MORA | 0,00 | 1.895,16 | 1.895,16 | 0,00 |
| 6.2.1.2.1.05.06.09 - OUTRAS MULTAS | 0,00 | 1.895,16 | 1.895,16 | 0,00 |
| 6.2.1.2.1.05.06.09.003 - Multa Eleitoral | 0,00 | 1.895,16 | 1.895,16 | 0,00 |
| 6.2.1.2.1.05.09 - REMUNERAÇÃO DE DEP.BANC. E APLICAÇÕES FINANCEIRAS | 0,00 | 2.228,19 | 2.228,19 | 0,00 |
| 6.2.1.2.1.05.09.02 - RENDIMENTOS DE APLICAÇÕES FINANCEIRAS | 0,00 | 2.228,19 | 2.228,19 | 0,00 |
| 6.2.1.2.1.05.09.02.001 - Rendimentos sobre Aplicações em Poupança | 0,00 | 2.206,95 | 2.206,95 | 0,00 |
| 6.2.1.2.1.05.09.02.002 - Rendimentos sobre Aplicações em Fundos | 0,00 | 21,24 | 21,24 | 0,00 |
| 6.2.1.2.1.09 - OUTRAS RECEITAS CORRENTES | 0,00 | 790,00 | 790,00 | 0,00 |
| 6.2.1.2.1.09.01 - OUTRAS RECEITAS CORRENTES | 0,00 | 790,00 | 790,00 | 0,00 |
| 6.2.1.2.1.09.01.02 - INDENIZAÇÕES E/OU RESTITUIÇÕES | 0,00 | 790,00 | 790,00 | 0,00 |
| 6.2.1.2.1.09.01.02.001 - Indenizações e/ou Restituições | 0,00 | 790,00 | 790,00 | 0,00 |
| 6.2.2 - EXECUÇÃO DA DESPESA | 0,00 | 2.935.228,03 | 2.935.228,03 | 0,00 |
| 6.2.2.1 - DISPONIBILIDADES DE CREDITO | 0,00 | 2.935.228,03 | 2.935.228,03 | 0,00 |
| 6.2.2.1.1 - CRÉDITO DISPONÍVEL DA DESPESA | 0,00 | 1.525.405,00 | 1.525.405,00 | 0,00 |
| 6.2.2.1.1.01 - DESPESAS CORRENTES | 0,00 | 1.074.405,00 | 1.074.405,00 | 0,00 |
| 6.2.2.1.1.01.01 - PESSOAL, ENCARGOS E BENEFÍCIOS | 0,00 | 276.027,54 | 276.027,54 | 0,00 |
| 6.2.2.1.1.01.01.01 - PESSOAL | 0,00 | 182.094,85 | 182.094,85 | 0,00 |
| 6.2.2.1.1.01.01.01.001 - PESSOAL | 0,00 | 182.094,85 | 182.094,85 | 0,00 |
| 6.2.2.1.1.01.01.01.001.001 - Salários | 0,00 | 139.405,43 | 139.405,43 | 0,00 |
| 6.2.2.1.1.01.01.01.001.002 - Adicional Noturno | 0,00 | 100,00 | 100,00 | 0,00 |

| Conta | Saldo Anterior | Débitos | Créditos | Saldo |
|--|----------------|-----------|-----------|-------|
| 6.2.2.1.1.01.01.01.001.003 - Incorporações | 0,00 | 100,00 | 100,00 | 0,00 |
| 6.2.2.1.1.01.01.01.001.005 - Adicional de Periculosidade | 0,00 | 100,00 | 100,00 | 0,00 |
| 6.2.2.1.1.01.01.01.001.006 - Adicional de Insalubridade | 0,00 | 100,00 | 100,00 | 0,00 |
| 6.2.2.1.1.01.01.01.001.014 - Gratificação por Exercício de Cargos | 0,00 | 7.000,00 | 7.000,00 | 0,00 |
| 6.2.2.1.1.01.01.01.001.016 - Gratificação por Exercício de Funções | 0,00 | 7.200,00 | 7.200,00 | 0,00 |
| 6.2.2.1.1.01.01.01.001.018 - Gratificação por Tempo de Serviço | 0,00 | 100,00 | 100,00 | 0,00 |
| 6.2.2.1.1.01.01.01.001.019 - Gratificações Especiais | 0,00 | 7.589,42 | 7.589,42 | 0,00 |
| 6.2.2.1.1.01.01.01.001.021 - Férias Vencidas e Proporcionais | 0,00 | 100,00 | 100,00 | 0,00 |
| 6.2.2.1.1.01.01.01.001.022 - 13º Salário | 0,00 | 12.000,00 | 12.000,00 | 0,00 |
| 6.2.2.1.1.01.01.01.001.023 - Férias - Abono Pecuniário | 0,00 | 100,00 | 100,00 | 0,00 |
| 6.2.2.1.1.01.01.01.001.024 - Férias - Abono Constitucional (1/3) | 0,00 | 8.000,00 | 8.000,00 | 0,00 |
| 6.2.2.1.1.01.01.01.001.025 - Gratificação por Produtividade | 0,00 | 100,00 | 100,00 | 0,00 |
| 6.2.2.1.1.01.01.01.001.026 - Gratificação por Titularidade | 0,00 | 100,00 | 100,00 | 0,00 |
| 6.2.2.1.1.01.01.02 - OUTRAS VPD VARIÁVEIS - PESSOAL CIVIL - RGPS | 0,00 | 3.100,00 | 3.100,00 | 0,00 |
| 6.2.2.1.1.01.01.02.001 - OUTRAS VPD VARIÁVEIS - PESSOAL CIVIL - RGPS | 0,00 | 3.100,00 | 3.100,00 | 0,00 |
| 6.2.2.1.1.01.01.02.001.003 - Serviços Extraordinários | 0,00 | 2.000,00 | 2.000,00 | 0,00 |
| 6.2.2.1.1.01.01.02.001.005 - Aviso Prévio | 0,00 | 1.000,00 | 1.000,00 | 0,00 |
| 6.2.2.1.1.01.01.02.001.020 - Prorrogação do Salário Maternidade | 0,00 | 100,00 | 100,00 | 0,00 |
| 6.2.2.1.1.01.01.04 - CONTRATAÇÃO POR TEMPO DETERMINADO | 0,00 | 100,00 | 100,00 | 0,00 |
| 6.2.2.1.1.01.01.04.001 - CONTRATAÇÃO POR TEMPO DETERMINADO | 0,00 | 100,00 | 100,00 | 0,00 |
| 6.2.2.1.1.01.01.04.001.016 - Gratificação por Produtividade | 0,00 | 100,00 | 100,00 | 0,00 |
| 6.2.2.1.1.01.01.05 - ENCARGOS PATRONAIS | 0,00 | 54.508,69 | 54.508,69 | 0,00 |
| 6.2.2.1.1.01.01.05.001 - ENCARGOS PATRONAIS - RGPS | 0,00 | 54.508,69 | 54.508,69 | 0,00 |
| 6.2.2.1.1.01.01.05.001.001 - Contribuições Previdenciárias - INSS Empregador | 0,00 | 50.606,25 | 50.606,25 | 0,00 |
| 6.2.2.1.1.01.01.05.001.005 - Contribuição para PIS sobre Folha de Pagamento | 0,00 | 3.902,44 | 3.902,44 | 0,00 |
| 6.2.2.1.1.01.01.06 - ENCARGOS PATRONAIS - FGTS | 0,00 | 17.724,00 | 17.724,00 | 0,00 |

| Conta | Saldo Anterior | Débitos | Créditos | Saldo |
|---|----------------|------------|------------|-------|
| 6.2.2.1.1.01.01.06.001 - ENCARGOS PATRONAIS - FGTS | 0,00 | 17.724,00 | 17.724,00 | 0,00 |
| 6.2.2.1.1.01.01.06.001.001 - FGTS | 0,00 | 17.724,00 | 17.724,00 | 0,00 |
| 6.2.2.1.1.01.01.07 - BENEFICIOS A PESSOAL - RGPS | 0,00 | 3.500,00 | 3.500,00 | 0,00 |
| 6.2.2.1.1.01.01.07.001 - BENEFICIOS A PESSOAL | 0,00 | 3.400,00 | 3.400,00 | 0,00 |
| 6.2.2.1.1.01.01.07.001.001 - Auxílio e Vale Alimentação/Refeição | 0,00 | 100,00 | 100,00 | 0,00 |
| 6.2.2.1.1.01.01.07.001.002 - Auxílio e Vale Transporte | 0,00 | 3.000,00 | 3.000,00 | 0,00 |
| 6.2.2.1.1.01.01.07.001.004 - Ajuda de Custo | 0,00 | 100,00 | 100,00 | 0,00 |
| 6.2.2.1.1.01.01.07.001.005 - Plano de Saúde | 0,00 | 100,00 | 100,00 | 0,00 |
| 6.2.2.1.1.01.01.07.001.999 - Outros Auxílios | 0,00 | 100,00 | 100,00 | 0,00 |
| 6.2.2.1.1.01.01.07.007 - Auxílio Educação | 0,00 | 100,00 | 100,00 | 0,00 |
| 6.2.2.1.1.01.01.09 - OUTRAS DESPESAS COM PESSOAL E ENCARGO | 0,00 | 15.000,00 | 15.000,00 | 0,00 |
| 6.2.2.1.1.01.01.09.001 - OUTRAS DESPESAS COM PESSOAL E ENCARGO | 0,00 | 15.000,00 | 15.000,00 | 0,00 |
| 6.2.2.1.1.01.01.09.001.001 - Indenizações e Restituições Trabalhistas | 0,00 | 15.000,00 | 15.000,00 | 0,00 |
| 6.2.2.1.1.01.02 - USO DE BENS E SERVIÇOS | 0,00 | 540.992,68 | 540.992,68 | 0,00 |
| 6.2.2.1.1.01.02.01 - MATERIAL DE CONSUMO | 0,00 | 87.924,76 | 87.924,76 | 0,00 |
| 6.2.2.1.1.01.02.01.001 - MATERIAL DE CONSUMO | 0,00 | 87.924,76 | 87.924,76 | 0,00 |
| 6.2.2.1.1.01.02.01.001.001 - Combustíveis e Lubrificantes Automotivos | 0,00 | 13.124,76 | 13.124,76 | 0,00 |
| 6.2.2.1.1.01.02.01.001.004 - Gás e Outros Materiais Engarrafados | 0,00 | 4.000,00 | 4.000,00 | 0,00 |
| 6.2.2.1.1.01.02.01.001.007 - Gêneros de Alimentação | 0,00 | 4.000,00 | 4.000,00 | 0,00 |
| 6.2.2.1.1.01.02.01.001.014 - Material Educativo e Esportivo | 0,00 | 100,00 | 100,00 | 0,00 |
| 6.2.2.1.1.01.02.01.001.015 - Material p/ Festividade e Homenagens | 0,00 | 100,00 | 100,00 | 0,00 |
| 6.2.2.1.1.01.02.01.001.016 - Material de Expediente | 0,00 | 15.000,00 | 15.000,00 | 0,00 |
| 6.2.2.1.1.01.02.01.001.017 - Material de Processamento de Dados | 0,00 | 2.000,00 | 2.000,00 | 0,00 |
| 6.2.2.1.1.01.02.01.001.019 - Material de Acondicionamento e Embalagem | 0,00 | 2.000,00 | 2.000,00 | 0,00 |
| 6.2.2.1.1.01.02.01.001.021 - Material de Copa e Cozinha | 0,00 | 4.000,00 | 4.000,00 | 0,00 |
| 6.2.2.1.1.01.02.01.001.022 - Material de Limpeza e Produtos de Higienezação | 0,00 | 4.000,00 | 4.000,00 | 0,00 |

| Conta | Saldo Anterior | Débitos | Créditos | Saldo |
|---|----------------|-------------------|-------------------|-------------|
| 6.2.2.1.1.01.02.01.001.023 - Uniformes, Tecidos e Aviamentos | 0,00 | 100,00 | 100,00 | 0,00 |
| 6.2.2.1.1.01.02.01.001.024 - Material p/ Manutenção de Bens Imóveis e Instalações | 0,00 | 100,00 | 100,00 | 0,00 |
| 6.2.2.1.1.01.02.01.001.025 - Material p/ Manutenção de Bens Móveis | 0,00 | 100,00 | 100,00 | 0,00 |
| 6.2.2.1.1.01.02.01.001.026 - Material Elétrico e Eletrônico | 0,00 | 10.000,00 | 10.000,00 | 0,00 |
| 6.2.2.1.1.01.02.01.001.029 - Material p/ Áudio, Vídeo e Foto | 0,00 | 10.000,00 | 10.000,00 | 0,00 |
| 6.2.2.1.1.01.02.01.001.030 - Materiais para Comunicações | 0,00 | 100,00 | 100,00 | 0,00 |
| 6.2.2.1.1.01.02.01.001.039 - Material p/ Manutenção de Veículos | 0,00 | 3.000,00 | 3.000,00 | 0,00 |
| 6.2.2.1.1.01.02.01.001.042 - Ferramentas | 0,00 | 100,00 | 100,00 | 0,00 |
| 6.2.2.1.1.01.02.01.001.044 - Material de Sinalização Visual e Outros | 0,00 | 100,00 | 100,00 | 0,00 |
| 6.2.2.1.1.01.02.01.001.045 - Material Técnico p/ Seleção e Treinamento | 0,00 | 1.000,00 | 1.000,00 | 0,00 |
| 6.2.2.1.1.01.02.01.001.999 - Outros Materias de Consumo | 0,00 | 15.000,00 | 15.000,00 | 0,00 |
| 6.2.2.1.1.01.02.02 - SERVIÇOS | 0,00 | 453.067,92 | 453.067,92 | 0,00 |
| 6.2.2.1.1.01.02.02.001 - DIÁRIAS DE PESSOAL NO PAÍS | 0,00 | 14.000,00 | 14.000,00 | 0,00 |
| 6.2.2.1.1.01.02.02.001.001 - Diárias para Empregados - no País | 0,00 | 14.000,00 | 14.000,00 | 0,00 |
| 6.2.2.1.1.01.02.02.003 - DIÁRIAS DE COLABORADORES EVENTUAIS | 0,00 | 100,00 | 100,00 | 0,00 |
| 6.2.2.1.1.01.02.02.003.001 - Diárias para Colaboradores Eventuais - no País | 0,00 | 100,00 | 100,00 | 0,00 |
| 6.2.2.1.1.01.02.02.004 - DIARIAS DE CONSELHEIROS | 0,00 | 40.000,00 | 40.000,00 | 0,00 |
| 6.2.2.1.1.01.02.02.004.001 - Diárias para Conselheiros - no País | 0,00 | 40.000,00 | 40.000,00 | 0,00 |
| 6.2.2.1.1.01.02.02.005 - SERVIÇOS DE TERCEIROS - PESSOA FÍSICA | 0,00 | 167.225,00 | 167.225,00 | 0,00 |
| 6.2.2.1.1.01.02.02.005.007 - Honorários Advocatícios - Ônus de Sucumbência - PF | 0,00 | 2.000,00 | 2.000,00 | 0,00 |
| 6.2.2.1.1.01.02.02.005.009 - Seleção e Treinamento - PF | 0,00 | 10.000,00 | 10.000,00 | 0,00 |
| 6.2.2.1.1.01.02.02.005.010 - Comunicação em Geral - PF | 0,00 | 100,00 | 100,00 | 0,00 |
| 6.2.2.1.1.01.02.02.005.011 - Limpeza e Conservação - PF | 0,00 | 100,00 | 100,00 | 0,00 |
| 6.2.2.1.1.01.02.02.005.013 - Vigilância Ostensiva - PF | 0,00 | 100,00 | 100,00 | 0,00 |
| 6.2.2.1.1.01.02.02.005.014 - Manutenção e Conservação de Bens Imóveis - PF | 0,00 | 100,00 | 100,00 | 0,00 |
| 6.2.2.1.1.01.02.02.005.015 - Manutenção e Conservação de Veículos - PF | 0,00 | 100,00 | 100,00 | 0,00 |

| Conta | Saldo Anterior | Débitos | Créditos | Saldo |
|--|----------------|-------------------|-------------------|-------------|
| 6.2.2.1.1.01.02.02.005.016 - Manutenção e Conservação de Equipamentos de Processamento de Dados - PF | 0,00 | 100,00 | 100,00 | 0,00 |
| 6.2.2.1.1.01.02.02.005.017 - Manutenção e Conservação de Máquinas e Equipamentos - PF | 0,00 | 100,00 | 100,00 | 0,00 |
| 6.2.2.1.1.01.02.02.005.018 - Manutenção e Conservação de Outros Bens Móveis - PF | 0,00 | 100,00 | 100,00 | 0,00 |
| 6.2.2.1.1.01.02.02.005.019 - Outros Serviços de Manutenção e Conservação - PF | 0,00 | 100,00 | 100,00 | 0,00 |
| 6.2.2.1.1.01.02.02.005.023 - Estagiários - PF | 0,00 | 18.000,00 | 18.000,00 | 0,00 |
| 6.2.2.1.1.01.02.02.005.028 - Fornecimento de Alimentação - PF | 0,00 | 100,00 | 100,00 | 0,00 |
| 6.2.2.1.1.01.02.02.005.030 - Serviços de Apoio Administrativo Técnico e Operacional - PF | 0,00 | 5.000,00 | 5.000,00 | 0,00 |
| 6.2.2.1.1.01.02.02.005.032 - Confecção de Uniformes, Bandeiras e Flâmulas - PF | 0,00 | 100,00 | 100,00 | 0,00 |
| 6.2.2.1.1.01.02.02.005.033 - Fretes e Transporte de Encomendas - PF | 0,00 | 100,00 | 100,00 | 0,00 |
| 6.2.2.1.1.01.02.02.005.034 - Jetons e Gratificações a Conselheiros - PF | 0,00 | 36.025,00 | 36.025,00 | 0,00 |
| 6.2.2.1.1.01.02.02.005.046 - Verba de Representação - PF | 0,00 | 25.000,00 | 25.000,00 | 0,00 |
| 6.2.2.1.1.01.02.02.005.048 - Verba Indenizatória | 0,00 | 65.000,00 | 65.000,00 | 0,00 |
| 6.2.2.1.1.01.02.02.005.999 - Outros Serviços Prestados por Pessoa Física - PF | 0,00 | 5.000,00 | 5.000,00 | 0,00 |
| 6.2.2.1.1.01.02.02.006 - SERVIÇOS DE TERCEIROS - PESSOA JURÍDICA | 0,00 | 231.742,92 | 231.742,92 | 0,00 |
| 6.2.2.1.1.01.02.02.006.006 - Auditoria Externa - PJ | 0,00 | 11.500,00 | 11.500,00 | 0,00 |
| 6.2.2.1.1.01.02.02.006.008 - Telecomunicações Fixa - PJ | 0,00 | 5.998,55 | 5.998,55 | 0,00 |
| 6.2.2.1.1.01.02.02.006.009 - Telecomunicações Móvel - PJ | 0,00 | 3.000,00 | 3.000,00 | 0,00 |
| 6.2.2.1.1.01.02.02.006.010 - Correspondências - PJ | 0,00 | 7.500,00 | 7.500,00 | 0,00 |
| 6.2.2.1.1.01.02.02.006.012 - Outros Serviços de Comunicação - PJ | 0,00 | 100,00 | 100,00 | 0,00 |
| 6.2.2.1.1.01.02.02.006.013 - Publicidade Legal - PJ | 0,00 | 8.500,00 | 8.500,00 | 0,00 |
| 6.2.2.1.1.01.02.02.006.015 - Publicidade Institucional - PJ | 0,00 | 5.000,00 | 5.000,00 | 0,00 |
| 6.2.2.1.1.01.02.02.006.017 - Manutenção e Conservação de Bens Imóveis - PJ | 0,00 | 3.000,00 | 3.000,00 | 0,00 |
| 6.2.2.1.1.01.02.02.006.018 - Manutenção e Conservação de Veículos - PJ | 0,00 | 4.000,00 | 4.000,00 | 0,00 |
| 6.2.2.1.1.01.02.02.006.019 - Manutenção e Conservação de Equipamentos de Tecnologia da Informação - PJ | 0,00 | 2.000,00 | 2.000,00 | 0,00 |
| 6.2.2.1.1.01.02.02.006.020 - Manutenção e Conservação de Máquinas e Equipamentos - PJ | 0,00 | 100,00 | 100,00 | 0,00 |
| 6.2.2.1.1.01.02.02.006.021 - Manutenção e Conservação de Software - PJ | 0,00 | 4.244,32 | 4.244,32 | 0,00 |

| Conta | Saldo Anterior | Débitos | Créditos | Saldo |
|---|----------------|-----------|-----------|-------|
| 6.2.2.1.1.01.02.02.006.023 - Outros Serviços de Manutenção e Conservação - PJ | 0,00 | 100,00 | 100,00 | 0,00 |
| 6.2.2.1.1.01.02.02.006.025 - Serviços de Limpeza e Conservação - PJ | 0,00 | 16.800,00 | 16.800,00 | 0,00 |
| 6.2.2.1.1.01.02.02.006.026 - Serviços de Vigilância Ostensiva/Monitorada - PJ | 0,00 | 13.426,00 | 13.426,00 | 0,00 |
| 6.2.2.1.1.01.02.02.006.030 - Serviços de Água e Esgoto - PJ | 0,00 | 2.806,22 | 2.806,22 | 0,00 |
| 6.2.2.1.1.01.02.02.006.031 - Serviços de Energia Elétrica - PJ | 0,00 | 16.761,13 | 16.761,13 | 0,00 |
| 6.2.2.1.1.01.02.02.006.034 - Fornecimento de Alimentação - PJ | 0,00 | 2.000,00 | 2.000,00 | 0,00 |
| 6.2.2.1.1.01.02.02.006.036 - Locação de Software - PJ | 0,00 | 12.100,00 | 12.100,00 | 0,00 |
| 6.2.2.1.1.01.02.02.006.044 - Hospedagem de Sistemas - PJ | 0,00 | 3.000,00 | 3.000,00 | 0,00 |
| 6.2.2.1.1.01.02.02.006.046 - Vale-Transporte - PJ | 0,00 | 100,00 | 100,00 | 0,00 |
| 6.2.2.1.1.01.02.02.006.047 - Transporte de Servidores - PJ | 0,00 | 100,00 | 100,00 | 0,00 |
| 6.2.2.1.1.01.02.02.006.048 - Frete e Transporte de Encomendas - PJ | 0,00 | 1.500,00 | 1.500,00 | 0,00 |
| 6.2.2.1.1.01.02.02.006.050 - Assinaturas de Periódicos e Anuidades - PJ | 0,00 | 2.500,00 | 2.500,00 | 0,00 |
| 6.2.2.1.1.01.02.02.006.054 - Confeção de Uniformes - PJ | 0,00 | 1.500,00 | 1.500,00 | 0,00 |
| 6.2.2.1.1.01.02.02.006.057 - Honorários Advocatícios - Ônus de Sucumbencia - PJ | 0,00 | 100,00 | 100,00 | 0,00 |
| 6.2.2.1.1.01.02.02.006.058 - Hospedagens de Empregados - PJ | 0,00 | 100,00 | 100,00 | 0,00 |
| 6.2.2.1.1.01.02.02.006.059 - Hospedagens de Conselheiros - PJ | 0,00 | 100,00 | 100,00 | 0,00 |
| 6.2.2.1.1.01.02.02.006.060 - Hospedagens de Colaboradores Eventuais - PJ | 0,00 | 100,00 | 100,00 | 0,00 |
| 6.2.2.1.1.01.02.02.006.063 - Seguros em Geral - PJ | 0,00 | 8.000,00 | 8.000,00 | 0,00 |
| 6.2.2.1.1.01.02.02.006.064 - Seleção e Treinamento - PJ | 0,00 | 10.000,00 | 10.000,00 | 0,00 |
| 6.2.2.1.1.01.02.02.006.066 - Serviços Bancários - PJ | 0,00 | 11.891,70 | 11.891,70 | 0,00 |
| 6.2.2.1.1.01.02.02.006.070 - Serviços de Cópias e Reprodução de Documentos - PJ | 0,00 | 4.000,00 | 4.000,00 | 0,00 |
| 6.2.2.1.1.01.02.02.006.074 - Serviços Gráficos e Editoriais - PJ | 0,00 | 3.600,00 | 3.600,00 | 0,00 |
| 6.2.2.1.1.01.02.02.006.078 - Outros Serviços Técnicos - PJ | 0,00 | 100,00 | 100,00 | 0,00 |
| 6.2.2.1.1.01.02.02.006.079 - Taxa de Administração - PJ | 0,00 | 100,00 | 100,00 | 0,00 |
| 6.2.2.1.1.01.02.02.006.092 - Passagens para o País - PJ | 0,00 | 50.100,00 | 50.100,00 | 0,00 |
| 6.2.2.1.1.01.02.02.006.093 - Passagens para o Exterior - PJ | 0,00 | 100,00 | 100,00 | 0,00 |

| Conta | Saldo Anterior | Débitos | Créditos | Saldo |
|---|----------------|-------------------|-------------------|-------------|
| 6.2.2.1.1.01.02.02.006.094 - Locação de Meios de Transporte - PJ | 0,00 | 100,00 | 100,00 | 0,00 |
| 6.2.2.1.1.01.02.02.006.095 - Locomoção Urbana | 0,00 | 100,00 | 100,00 | 0,00 |
| 6.2.2.1.1.01.02.02.006.096 - Despesas com Excesso de Bagagem - PJ | 0,00 | 100,00 | 100,00 | 0,00 |
| 6.2.2.1.1.01.02.02.006.097 - Pedágios - PJ | 0,00 | 100,00 | 100,00 | 0,00 |
| 6.2.2.1.1.01.02.02.006.100 - Taxa de Inscrição em Eventos - PJ | 0,00 | 100,00 | 100,00 | 0,00 |
| 6.2.2.1.1.01.02.02.006.999 - Outros Serviços Prestados - PJ | 0,00 | 15.315,00 | 15.315,00 | 0,00 |
| 6.2.2.1.1.01.03 - DESPESAS FINANCEIRAS | 0,00 | 600,00 | 600,00 | 0,00 |
| 6.2.2.1.1.01.03.01 - JUROS E ENCARGOS DE EMPRESTIMOS E FINANCIAMENTOS OBTIDOS | 0,00 | 600,00 | 600,00 | 0,00 |
| 6.2.2.1.1.01.03.01.002 - JUROS E ENCARGOS DE MORA DE EMPRESTIMOS E FINANCIAMENTOS OBTIDOS | 0,00 | 300,00 | 300,00 | 0,00 |
| 6.2.2.1.1.01.03.01.002.001 - Juros de Mora | 0,00 | 100,00 | 100,00 | 0,00 |
| 6.2.2.1.1.01.03.01.002.002 - Encargos de Mora | 0,00 | 100,00 | 100,00 | 0,00 |
| 6.2.2.1.1.01.03.01.002.999 - Outros Encargos de Mora | 0,00 | 100,00 | 100,00 | 0,00 |
| 6.2.2.1.1.01.03.01.004 - JUROS E ENCARGOS DE MORA DE OBRIGACOES TRIBUTARIAS | 0,00 | 300,00 | 300,00 | 0,00 |
| 6.2.2.1.1.01.03.01.004.001 - Multas | 0,00 | 100,00 | 100,00 | 0,00 |
| 6.2.2.1.1.01.03.01.004.002 - Juros | 0,00 | 100,00 | 100,00 | 0,00 |
| 6.2.2.1.1.01.03.01.004.003 - Atualização Monetária | 0,00 | 100,00 | 100,00 | 0,00 |
| 6.2.2.1.1.01.04 - TRANSFERENCIAS CORRENTES | 0,00 | 234.384,78 | 234.384,78 | 0,00 |
| 6.2.2.1.1.01.04.01 - TRANSFERENCIAS INTRAGOVERNAMENTAIS | 0,00 | 234.384,78 | 234.384,78 | 0,00 |
| 6.2.2.1.1.01.04.01.001 - TRANSFERÊNCIAS A INSTITUIÇÕES PÚBLICAS | 0,00 | 200,00 | 200,00 | 0,00 |
| 6.2.2.1.1.01.04.01.001.001 - Auxílios - Transferências Intragovernamentais | 0,00 | 100,00 | 100,00 | 0,00 |
| 6.2.2.1.1.01.04.01.001.002 - Doações - Transferências Intragovernamentais | 0,00 | 100,00 | 100,00 | 0,00 |
| 6.2.2.1.1.01.04.01.002 - TRANSFERÊNCIAS A INSTITUIÇÕES PRIVADAS | 0,00 | 200,00 | 200,00 | 0,00 |
| 6.2.2.1.1.01.04.01.002.001 - Auxílios - Transferência a Instituições Privadas | 0,00 | 100,00 | 100,00 | 0,00 |
| 6.2.2.1.1.01.04.01.002.002 - Doações - Transferências a Instituições Privadas | 0,00 | 100,00 | 100,00 | 0,00 |
| 6.2.2.1.1.01.04.01.004 - COTA PARTE AO CFMV | 0,00 | 233.984,78 | 233.984,78 | 0,00 |
| 6.2.2.1.1.01.04.01.004.001 - Cota Parte - CFMV | 0,00 | 233.984,78 | 233.984,78 | 0,00 |

| Conta | Saldo Anterior | Débitos | Créditos | Saldo |
|---|----------------|------------|------------|-------|
| 6.2.2.1.1.01.05 - TRIBUTARIAS CONTRIBUITIVAS | 0,00 | 13.700,00 | 13.700,00 | 0,00 |
| 6.2.2.1.1.01.05.01 - IMPOSTOS, TAXAS E CONTRIBUICOES DE MELHORIA | 0,00 | 13.700,00 | 13.700,00 | 0,00 |
| 6.2.2.1.1.01.05.01.001 - CONTRIBUIÇÕES PATRONAIS | 0,00 | 2.900,00 | 2.900,00 | 0,00 |
| 6.2.2.1.1.01.05.01.001.001 - Obrigações Patronais sobre Serviços - PF | 0,00 | 1.900,00 | 1.900,00 | 0,00 |
| 6.2.2.1.1.01.05.01.001.002 - Obrigações Patronais sobre Serviços - PJ | 0,00 | 1.000,00 | 1.000,00 | 0,00 |
| 6.2.2.1.1.01.05.01.002 - IMPOSTOS | 0,00 | 2.200,00 | 2.200,00 | 0,00 |
| 6.2.2.1.1.01.05.01.002.001 - IPTU | 0,00 | 2.100,00 | 2.100,00 | 0,00 |
| 6.2.2.1.1.01.05.01.002.002 - IPVA | 0,00 | 100,00 | 100,00 | 0,00 |
| 6.2.2.1.1.01.05.01.003 - TAXAS | 0,00 | 8.600,00 | 8.600,00 | 0,00 |
| 6.2.2.1.1.01.05.01.003.001 - Taxa de Limpeza Pública | 0,00 | 2.500,00 | 2.500,00 | 0,00 |
| 6.2.2.1.1.01.05.01.003.002 - Taxa de Licenciamento de Veículo | 0,00 | 2.000,00 | 2.000,00 | 0,00 |
| 6.2.2.1.1.01.05.01.003.003 - Taxas de Registro e Emolumentos | 0,00 | 100,00 | 100,00 | 0,00 |
| 6.2.2.1.1.01.05.01.003.004 - Taxas Diversas | 0,00 | 4.000,00 | 4.000,00 | 0,00 |
| 6.2.2.1.1.01.09 - DEMAIS DESPESAS CORRENTES | 0,00 | 8.700,00 | 8.700,00 | 0,00 |
| 6.2.2.1.1.01.09.01 - PREMIACOES | 0,00 | 100,00 | 100,00 | 0,00 |
| 6.2.2.1.1.01.09.01.003 - OUTRAS PREMIACOES | 0,00 | 100,00 | 100,00 | 0,00 |
| 6.2.2.1.1.01.09.01.003.001 - OUTRAS PREMIAÇÕES | 0,00 | 100,00 | 100,00 | 0,00 |
| 6.2.2.1.1.01.09.02 - FATOS GERADORES DIVERSOS | 0,00 | 8.600,00 | 8.600,00 | 0,00 |
| 6.2.2.1.1.01.09.02.001 - DESPESAS JUDICIAIS | 0,00 | 100,00 | 100,00 | 0,00 |
| 6.2.2.1.1.01.09.02.001.001 - Custas | 0,00 | 100,00 | 100,00 | 0,00 |
| 6.2.2.1.1.01.09.02.002 - DEMAIS DESPESAS | 0,00 | 8.500,00 | 8.500,00 | 0,00 |
| 6.2.2.1.1.01.09.02.002.002 - Despesas de Exercícios Anteriores | 0,00 | 3.000,00 | 3.000,00 | 0,00 |
| 6.2.2.1.1.01.09.02.002.005 - Restituição de Cota Parte | 0,00 | 3.000,00 | 3.000,00 | 0,00 |
| 6.2.2.1.1.01.09.02.002.099 - Indenizações, Restituições e Reposições | 0,00 | 2.500,00 | 2.500,00 | 0,00 |
| 6.2.2.1.1.02 - DESPESAS DE CAPITAL | 0,00 | 451.000,00 | 451.000,00 | 0,00 |
| 6.2.2.1.1.02.01 - INVESTIMENTOS, AÇÕES E EQUIPAMENTOS E MATERIAL PERMANENTE | 0,00 | 451.000,00 | 451.000,00 | 0,00 |

| Conta | Saldo Anterior | Débitos | Créditos | Saldo |
|--|----------------|--------------|--------------|-------|
| 6.2.2.1.1.02.01.01 - INVESTIMENTOS | 0,00 | 451.000,00 | 451.000,00 | 0,00 |
| 6.2.2.1.1.02.01.01.001 - BENS IMÓVEIS | 0,00 | 10.000,00 | 10.000,00 | 0,00 |
| 6.2.2.1.1.02.01.01.001.005 - OBRAS EM ANDAMENTO | 0,00 | 5.000,00 | 5.000,00 | 0,00 |
| 6.2.2.1.1.02.01.01.001.006 - ESTACIONAMENTOS E GARAGENS | 0,00 | 5.000,00 | 5.000,00 | 0,00 |
| 6.2.2.1.1.02.01.01.003 - EQUIPAMENTOS E MATERIAL PERMANENTE | 0,00 | 441.000,00 | 441.000,00 | 0,00 |
| 6.2.2.1.1.02.01.01.003.001 - MÓVEIS E UTENSÍLIOS | 0,00 | 65.000,00 | 65.000,00 | 0,00 |
| 6.2.2.1.1.02.01.01.003.002 - MÁQUINAS E EQUIPAMENTOS | 0,00 | 179.000,00 | 179.000,00 | 0,00 |
| 6.2.2.1.1.02.01.01.003.003 - INSTALAÇÕES | 0,00 | 77.000,00 | 77.000,00 | 0,00 |
| 6.2.2.1.1.02.01.01.003.004 - UTENSÍLIOS DE COPA E COZINHA | 0,00 | 5.000,00 | 5.000,00 | 0,00 |
| 6.2.2.1.1.02.01.01.003.005 - VEÍCULOS | 0,00 | 85.000,00 | 85.000,00 | 0,00 |
| 6.2.2.1.1.02.01.01.003.006 - BENS DE INFORMÁTICA | 0,00 | 25.000,00 | 25.000,00 | 0,00 |
| 6.2.2.1.1.02.01.01.003.007 - SISTEMAS DE PROCESSAMENTO DE DADOS | 0,00 | 5.000,00 | 5.000,00 | 0,00 |
| 6.2.2.1.3 - CREDITO UTILIZADO | 0,00 | 1.409.823,03 | 1.409.823,03 | 0,00 |
| 6.2.2.1.3.01 - CREDITO EMPENHADO A LIQUIDAR | 0,00 | 574.601,01 | 574.601,01 | 0,00 |
| 6.2.2.1.3.01.01 - DESPESAS CORRENTES | 0,00 | 574.601,01 | 574.601,01 | 0,00 |
| 6.2.2.1.3.01.01.01 - PESSOAL, ENCARGOS E BENEFÍCIOS | 0,00 | 205.244,45 | 205.244,45 | 0,00 |
| 6.2.2.1.3.01.01.01.001 - PESSOAL | 0,00 | 151.044,45 | 151.044,45 | 0,00 |
| 6.2.2.1.3.01.01.01.001.001 - PESSOAL | 0,00 | 151.044,45 | 151.044,45 | 0,00 |
| 6.2.2.1.3.01.01.01.001.001.001 - Salários | 0,00 | 128.000,00 | 128.000,00 | 0,00 |
| 6.2.2.1.3.01.01.01.001.001.016 - Gratificação por Exercício de Funções | 0,00 | 1.600,00 | 1.600,00 | 0,00 |
| 6.2.2.1.3.01.01.01.001.001.019 - Gratificações Especiais | 0,00 | 7.050,00 | 7.050,00 | 0,00 |
| 6.2.2.1.3.01.01.01.001.001.022 - 13º Salário | 0,00 | 10.502,58 | 10.502,58 | 0,00 |
| 6.2.2.1.3.01.01.01.001.001.024 - Férias - Abono Constitucional (1/3) | 0,00 | 3.891,87 | 3.891,87 | 0,00 |
| 6.2.2.1.3.01.01.01.005 - ENCARGOS PATRONAIS | 0,00 | 40.200,00 | 40.200,00 | 0,00 |
| 6.2.2.1.3.01.01.01.005.001 - ENCARGOS PATRONAIS - RGPS | 0,00 | 40.200,00 | 40.200,00 | 0,00 |
| 6.2.2.1.3.01.01.01.005.001.001 - Contribuições Previdenciárias - INSS Empregador | 0,00 | 38.000,00 | 38.000,00 | 0,00 |

| Conta | Saldo Anterior | Débitos | Créditos | Saldo |
|--|----------------|------------|------------|-------|
| 6.2.2.1.3.01.01.01.005.001.005 - Contribuição para PIS sobre Folha de Pagamento | 0,00 | 2.200,00 | 2.200,00 | 0,00 |
| 6.2.2.1.3.01.01.01.006 - ENCARGOS PATRONAIS - FGTS | 0,00 | 14.000,00 | 14.000,00 | 0,00 |
| 6.2.2.1.3.01.01.01.006.001 - ENCARGOS PATRONAIS - FGTS | 0,00 | 14.000,00 | 14.000,00 | 0,00 |
| 6.2.2.1.3.01.01.01.006.001.001 - FGTS | 0,00 | 14.000,00 | 14.000,00 | 0,00 |
| 6.2.2.1.3.01.01.02 - USO DE BENS E SERVIÇOS | 0,00 | 181.988,59 | 181.988,59 | 0,00 |
| 6.2.2.1.3.01.01.02.001 - MATERIAL DE CONSUMO | 0,00 | 6.611,00 | 6.611,00 | 0,00 |
| 6.2.2.1.3.01.01.02.001.001 - MATERIAL DE CONSUMO | 0,00 | 6.611,00 | 6.611,00 | 0,00 |
| 6.2.2.1.3.01.01.02.001.001.001 - Combustíveis e Lubrificantes Automotivos | 0,00 | 6.000,00 | 6.000,00 | 0,00 |
| 6.2.2.1.3.01.01.02.001.001.004 - Gás e Outros Materiais Engarrafados | 0,00 | 413,00 | 413,00 | 0,00 |
| 6.2.2.1.3.01.01.02.001.001.017 - Material de Processamento de Dados | 0,00 | 198,00 | 198,00 | 0,00 |
| 6.2.2.1.3.01.01.02.002 - SERVIÇOS | 0,00 | 175.377,59 | 175.377,59 | 0,00 |
| 6.2.2.1.3.01.01.02.002.001 - DIÁRIAS DE PESSOAL NO PAÍS | 0,00 | 2.860,00 | 2.860,00 | 0,00 |
| 6.2.2.1.3.01.01.02.002.001.001 - Diárias para Empregados - no País | 0,00 | 2.860,00 | 2.860,00 | 0,00 |
| 6.2.2.1.3.01.01.02.002.004 - DIARIAS DE CONSELHEIROS | 0,00 | 11.010,00 | 11.010,00 | 0,00 |
| 6.2.2.1.3.01.01.02.002.004.001 - Diárias para Conselheiros - no País | 0,00 | 11.010,00 | 11.010,00 | 0,00 |
| 6.2.2.1.3.01.01.02.002.005 - SERVIÇOS DE TERCEIROS - PESSOA FÍSICA | 0,00 | 51.061,79 | 51.061,79 | 0,00 |
| 6.2.2.1.3.01.01.02.002.005.007 - Honorários Advocatícios - Ônus de Sucumbência - PF | 0,00 | 1.061,79 | 1.061,79 | 0,00 |
| 6.2.2.1.3.01.01.02.002.005.034 - Jetons e Gratificações a Conselheiros - PF | 0,00 | 20.000,00 | 20.000,00 | 0,00 |
| 6.2.2.1.3.01.01.02.002.005.048 - Verba Indenizatória | 0,00 | 30.000,00 | 30.000,00 | 0,00 |
| 6.2.2.1.3.01.01.02.002.006 - SERVIÇOS DE TERCEIROS - PESSOA JURÍDICA | 0,00 | 110.445,80 | 110.445,80 | 0,00 |
| 6.2.2.1.3.01.01.02.002.006.006 - Auditoria Externa - PJ | 0,00 | 8.500,00 | 8.500,00 | 0,00 |
| 6.2.2.1.3.01.01.02.002.006.008 - Telecomunicações Fixa - PJ | 0,00 | 3.000,00 | 3.000,00 | 0,00 |
| 6.2.2.1.3.01.01.02.002.006.010 - Correspondências - PJ | 0,00 | 150,95 | 150,95 | 0,00 |
| 6.2.2.1.3.01.01.02.002.006.015 - Publicidade Institucional - PJ | 0,00 | 1.949,36 | 1.949,36 | 0,00 |
| 6.2.2.1.3.01.01.02.002.006.018 - Manutenção e Conservação de Veículos - PJ | 0,00 | 596,93 | 596,93 | 0,00 |
| 6.2.2.1.3.01.01.02.002.006.019 - Manutenção e Conservação de Equipamentos de Tecnologia da Informação - PJ | 0,00 | 480,00 | 480,00 | 0,00 |

| Conta | Saldo Anterior | Débitos | Créditos | Saldo |
|---|----------------|------------|------------|-------|
| 6.2.2.1.3.01.01.02.002.006.021 - Manutenção e Conservação de Software - PJ | 0,00 | 3.619,41 | 3.619,41 | 0,00 |
| 6.2.2.1.3.01.01.02.002.006.025 - Serviços de Limpeza e Conservação - PJ | 0,00 | 16.800,00 | 16.800,00 | 0,00 |
| 6.2.2.1.3.01.01.02.002.006.026 - Serviços de Vigilância Ostensiva/Monitorada - PJ | 0,00 | 9.000,00 | 9.000,00 | 0,00 |
| 6.2.2.1.3.01.01.02.002.006.030 - Serviços de Água e Esgoto - PJ | 0,00 | 1.500,00 | 1.500,00 | 0,00 |
| 6.2.2.1.3.01.01.02.002.006.031 - Serviços de Energia Elétrica - PJ | 0,00 | 14.000,00 | 14.000,00 | 0,00 |
| 6.2.2.1.3.01.01.02.002.006.036 - Locação de Software - PJ | 0,00 | 2.200,00 | 2.200,00 | 0,00 |
| 6.2.2.1.3.01.01.02.002.006.063 - Seguros em Geral - PJ | 0,00 | 6.559,03 | 6.559,03 | 0,00 |
| 6.2.2.1.3.01.01.02.002.006.066 - Serviços Bancários - PJ | 0,00 | 7.000,00 | 7.000,00 | 0,00 |
| 6.2.2.1.3.01.01.02.002.006.074 - Serviços Gráficos e Editoriais - PJ | 0,00 | 800,00 | 800,00 | 0,00 |
| 6.2.2.1.3.01.01.02.002.006.092 - Passagens para o País - PJ | 0,00 | 24.075,12 | 24.075,12 | 0,00 |
| 6.2.2.1.3.01.01.02.002.006.999 - Outros Serviços Prestados - PJ | 0,00 | 10.215,00 | 10.215,00 | 0,00 |
| 6.2.2.1.3.01.01.04 - TRANSFERENCIAS CORRENTES | 0,00 | 180.000,00 | 180.000,00 | 0,00 |
| 6.2.2.1.3.01.01.04.001 - TRANSFERENCIAS INTRAGOVERNAMENTAIS | 0,00 | 180.000,00 | 180.000,00 | 0,00 |
| 6.2.2.1.3.01.01.04.001.004 - COTA PARTE AO CFMV | 0,00 | 180.000,00 | 180.000,00 | 0,00 |
| 6.2.2.1.3.01.01.04.001.004.001 - Cota Parte - CFMV | 0,00 | 180.000,00 | 180.000,00 | 0,00 |
| 6.2.2.1.3.01.01.05 - TRIBUTARIAS CONTRIBUITIVAS | 0,00 | 5.320,48 | 5.320,48 | 0,00 |
| 6.2.2.1.3.01.01.05.001 - IMPOSTOS, TAXAS E CONTRIBUICOES DE MELHORIA | 0,00 | 5.320,48 | 5.320,48 | 0,00 |
| 6.2.2.1.3.01.01.05.001.001 - CONTRIBUIÇÕES PATRONAIS | 0,00 | 900,00 | 900,00 | 0,00 |
| 6.2.2.1.3.01.01.05.001.001.001 - Obrigações Patronais sobre Serviços - PF | 0,00 | 900,00 | 900,00 | 0,00 |
| 6.2.2.1.3.01.01.05.001.002 - IMPOSTOS | 0,00 | 825,03 | 825,03 | 0,00 |
| 6.2.2.1.3.01.01.05.001.002.001 - IPTU | 0,00 | 825,03 | 825,03 | 0,00 |
| 6.2.2.1.3.01.01.05.001.003 - TAXAS | 0,00 | 3.595,45 | 3.595,45 | 0,00 |
| 6.2.2.1.3.01.01.05.001.003.004 - Taxas Diversas | 0,00 | 3.595,45 | 3.595,45 | 0,00 |
| 6.2.2.1.3.01.01.09 - DEMAIS DESPESAS CORRENTES | 0,00 | 2.047,49 | 2.047,49 | 0,00 |
| 6.2.2.1.3.01.01.09.002 - FATOS GERADORES DIVERSOS | 0,00 | 2.047,49 | 2.047,49 | 0,00 |
| 6.2.2.1.3.01.01.09.002.002 - DEMAIS DESPESAS | 0,00 | 2.047,49 | 2.047,49 | 0,00 |

| Conta | Saldo Anterior | Débitos | Créditos | Saldo |
|--|----------------|------------|------------|-------|
| 6.2.2.1.3.01.01.09.002.002.099 - Indenizações, Restituições e Reposições | 0,00 | 2.047,49 | 2.047,49 | 0,00 |
| 6.2.2.1.3.03 - CREDITO EMPENHADO LIQUIDADADO | 0,00 | 417.611,01 | 417.611,01 | 0,00 |
| 6.2.2.1.3.03.01 - DESPESAS CORRENTES | 0,00 | 417.611,01 | 417.611,01 | 0,00 |
| 6.2.2.1.3.03.01.01 - PESSOAL, ENCARGOS E BENEFÍCIOS | 0,00 | 180.916,91 | 180.916,91 | 0,00 |
| 6.2.2.1.3.03.01.01.001 - PESSOAL | 0,00 | 140.949,60 | 140.949,60 | 0,00 |
| 6.2.2.1.3.03.01.01.001.001 - PESSOAL | 0,00 | 140.949,60 | 140.949,60 | 0,00 |
| 6.2.2.1.3.03.01.01.001.001.001 - Salários | 0,00 | 118.594,57 | 118.594,57 | 0,00 |
| 6.2.2.1.3.03.01.01.001.001.016 - Gratificação por Exercício de Funções | 0,00 | 1.400,00 | 1.400,00 | 0,00 |
| 6.2.2.1.3.03.01.01.001.001.019 - Gratificações Especiais | 0,00 | 6.560,58 | 6.560,58 | 0,00 |
| 6.2.2.1.3.03.01.01.001.001.022 - 13º Salário | 0,00 | 10.502,58 | 10.502,58 | 0,00 |
| 6.2.2.1.3.03.01.01.001.001.024 - Férias - Abono Constitucional (1/3) | 0,00 | 3.891,87 | 3.891,87 | 0,00 |
| 6.2.2.1.3.03.01.01.005 - ENCARGOS PATRONAIS | 0,00 | 28.691,31 | 28.691,31 | 0,00 |
| 6.2.2.1.3.03.01.01.005.001 - ENCARGOS PATRONAIS - RGPS | 0,00 | 28.691,31 | 28.691,31 | 0,00 |
| 6.2.2.1.3.03.01.01.005.001.001 - Contribuições Previdenciárias - INSS Empregador | 0,00 | 27.393,75 | 27.393,75 | 0,00 |
| 6.2.2.1.3.03.01.01.005.001.005 - Contribuição para PIS sobre Folha de Pagamento | 0,00 | 1.297,56 | 1.297,56 | 0,00 |
| 6.2.2.1.3.03.01.01.006 - ENCARGOS PATRONAIS - FGTS | 0,00 | 11.276,00 | 11.276,00 | 0,00 |
| 6.2.2.1.3.03.01.01.006.001 - ENCARGOS PATRONAIS - FGTS | 0,00 | 11.276,00 | 11.276,00 | 0,00 |
| 6.2.2.1.3.03.01.01.006.001.001 - FGTS | 0,00 | 11.276,00 | 11.276,00 | 0,00 |
| 6.2.2.1.3.03.01.02 - USO DE BENS E SERVIÇOS | 0,00 | 104.210,91 | 104.210,91 | 0,00 |
| 6.2.2.1.3.03.01.02.001 - MATERIAL DE CONSUMO | 0,00 | 3.486,24 | 3.486,24 | 0,00 |
| 6.2.2.1.3.03.01.02.001.001 - MATERIAL DE CONSUMO | 0,00 | 3.486,24 | 3.486,24 | 0,00 |
| 6.2.2.1.3.03.01.02.001.001.001 - Combustíveis e Lubrificantes Automotivos | 0,00 | 2.875,24 | 2.875,24 | 0,00 |
| 6.2.2.1.3.03.01.02.001.001.004 - Gás e Outros Materiais Engarrafados | 0,00 | 413,00 | 413,00 | 0,00 |
| 6.2.2.1.3.03.01.02.001.001.017 - Material de Processamento de Dados | 0,00 | 198,00 | 198,00 | 0,00 |
| 6.2.2.1.3.03.01.02.002 - SERVIÇOS | 0,00 | 100.724,67 | 100.724,67 | 0,00 |
| 6.2.2.1.3.03.01.02.002.001 - DIÁRIAS DE PESSOAL NO PAÍS | 0,00 | 2.860,00 | 2.860,00 | 0,00 |

| Conta | Saldo Anterior | Débitos | Créditos | Saldo |
|--|----------------|-------------------|-------------------|-------------|
| 6.2.2.1.3.03.01.02.002.001.001 - Diárias para Empregados - no País | 0,00 | 2.860,00 | 2.860,00 | 0,00 |
| 6.2.2.1.3.03.01.02.002.004 - DIARIAS DE CONSELHEIROS | 0,00 | 11.010,00 | 11.010,00 | 0,00 |
| 6.2.2.1.3.03.01.02.002.004.001 - Diárias para Conselheiros - no País | 0,00 | 11.010,00 | 11.010,00 | 0,00 |
| 6.2.2.1.3.03.01.02.002.005 - SERVIÇOS DE TERCEIROS - PESSOA FÍSICA | 0,00 | 10.036,79 | 10.036,79 | 0,00 |
| 6.2.2.1.3.03.01.02.002.005.007 - Honorários Advocatícios - Ônus de Sucumbência - PF | 0,00 | 1.061,79 | 1.061,79 | 0,00 |
| 6.2.2.1.3.03.01.02.002.005.034 - Jetons e Gratificações a Conselheiros - PF | 0,00 | 8.975,00 | 8.975,00 | 0,00 |
| 6.2.2.1.3.03.01.02.002.006 - SERVIÇOS DE TERCEIROS - PESSOA JURÍDICA | 0,00 | 76.817,88 | 76.817,88 | 0,00 |
| 6.2.2.1.3.03.01.02.002.006.006 - Auditoria Externa - PJ | 0,00 | 8.500,00 | 8.500,00 | 0,00 |
| 6.2.2.1.3.03.01.02.002.006.008 - Telecomunicações Fixa - PJ | 0,00 | 2.001,45 | 2.001,45 | 0,00 |
| 6.2.2.1.3.03.01.02.002.006.010 - Correspondências - PJ | 0,00 | 150,95 | 150,95 | 0,00 |
| 6.2.2.1.3.03.01.02.002.006.015 - Publicidade Institucional - PJ | 0,00 | 1.949,36 | 1.949,36 | 0,00 |
| 6.2.2.1.3.03.01.02.002.006.018 - Manutenção e Conservação de Veículos - PJ | 0,00 | 596,93 | 596,93 | 0,00 |
| 6.2.2.1.3.03.01.02.002.006.019 - Manutenção e Conservação de Equipamentos de Tecnologia da Informação - PJ | 0,00 | 480,00 | 480,00 | 0,00 |
| 6.2.2.1.3.03.01.02.002.006.021 - Manutenção e Conservação de Software - PJ | 0,00 | 3.375,09 | 3.375,09 | 0,00 |
| 6.2.2.1.3.03.01.02.002.006.025 - Serviços de Limpeza e Conservação - PJ | 0,00 | 16.800,00 | 16.800,00 | 0,00 |
| 6.2.2.1.3.03.01.02.002.006.026 - Serviços de Vigilância Ostensiva/Monitorada - PJ | 0,00 | 5.574,00 | 5.574,00 | 0,00 |
| 6.2.2.1.3.03.01.02.002.006.030 - Serviços de Água e Esgoto - PJ | 0,00 | 1.193,78 | 1.193,78 | 0,00 |
| 6.2.2.1.3.03.01.02.002.006.031 - Serviços de Energia Elétrica - PJ | 0,00 | 12.238,87 | 12.238,87 | 0,00 |
| 6.2.2.1.3.03.01.02.002.006.036 - Locação de Software - PJ | 0,00 | 2.200,00 | 2.200,00 | 0,00 |
| 6.2.2.1.3.03.01.02.002.006.063 - Seguros em Geral - PJ | 0,00 | 6.559,03 | 6.559,03 | 0,00 |
| 6.2.2.1.3.03.01.02.002.006.066 - Serviços Bancários - PJ | 0,00 | 3.108,30 | 3.108,30 | 0,00 |
| 6.2.2.1.3.03.01.02.002.006.074 - Serviços Gráficos e Editoriais - PJ | 0,00 | 800,00 | 800,00 | 0,00 |
| 6.2.2.1.3.03.01.02.002.006.092 - Passagens para o País - PJ | 0,00 | 1.075,12 | 1.075,12 | 0,00 |
| 6.2.2.1.3.03.01.02.002.006.999 - Outros Serviços Prestados - PJ | 0,00 | 10.215,00 | 10.215,00 | 0,00 |
| 6.2.2.1.3.03.01.04 - TRANSFERENCIAS CORRENTES | 0,00 | 126.015,22 | 126.015,22 | 0,00 |
| 6.2.2.1.3.03.01.04.001 - TRANSFERENCIAS INTRAGOVERNAMENTAIS | 0,00 | 126.015,22 | 126.015,22 | 0,00 |

| Conta | Saldo Anterior | Débitos | Créditos | Saldo |
|--|----------------|------------|------------|-------|
| 6.2.2.1.3.03.01.04.001.004 - COTA PARTE AO CFMV | 0,00 | 126.015,22 | 126.015,22 | 0,00 |
| 6.2.2.1.3.03.01.04.001.004.001 - Cota Parte - CFMV | 0,00 | 126.015,22 | 126.015,22 | 0,00 |
| 6.2.2.1.3.03.01.05 - TRIBUTARIAS CONTRIBUTIVAS | 0,00 | 4.420,48 | 4.420,48 | 0,00 |
| 6.2.2.1.3.03.01.05.001 - IMPOSTOS, TAXAS E CONTRIBUICOES DE MELHORIA | 0,00 | 4.420,48 | 4.420,48 | 0,00 |
| 6.2.2.1.3.03.01.05.001.002 - IMPOSTOS | 0,00 | 825,03 | 825,03 | 0,00 |
| 6.2.2.1.3.03.01.05.001.002.001 - IPTU | 0,00 | 825,03 | 825,03 | 0,00 |
| 6.2.2.1.3.03.01.05.001.003 - TAXAS | 0,00 | 3.595,45 | 3.595,45 | 0,00 |
| 6.2.2.1.3.03.01.05.001.003.004 - Taxas Diversas | 0,00 | 3.595,45 | 3.595,45 | 0,00 |
| 6.2.2.1.3.03.01.09 - DEMAIS DESPESAS CORRENTES | 0,00 | 2.047,49 | 2.047,49 | 0,00 |
| 6.2.2.1.3.03.01.09.002 - FATOS GERADORES DIVERSOS | 0,00 | 2.047,49 | 2.047,49 | 0,00 |
| 6.2.2.1.3.03.01.09.002.002 - DEMAIS DESPESAS | 0,00 | 2.047,49 | 2.047,49 | 0,00 |
| 6.2.2.1.3.03.01.09.002.002.099 - Indenizações, Restituições e Reposições | 0,00 | 2.047,49 | 2.047,49 | 0,00 |
| 6.2.2.1.3.04 - CREDITO EMPENHADO – PAGO | 0,00 | 417.611,01 | 417.611,01 | 0,00 |
| 6.2.2.1.3.04.01 - DESPESAS CORRENTES | 0,00 | 417.611,01 | 417.611,01 | 0,00 |
| 6.2.2.1.3.04.01.01 - PESSOAL, ENCARGOS E BENEFÍCIOS | 0,00 | 180.916,91 | 180.916,91 | 0,00 |
| 6.2.2.1.3.04.01.01.001 - PESSOAL | 0,00 | 140.949,60 | 140.949,60 | 0,00 |
| 6.2.2.1.3.04.01.01.001.001 - PESSOAL | 0,00 | 140.949,60 | 140.949,60 | 0,00 |
| 6.2.2.1.3.04.01.01.001.001.001 - Salários | 0,00 | 118.594,57 | 118.594,57 | 0,00 |
| 6.2.2.1.3.04.01.01.001.001.016 - Gratificação por Exercício de Funções | 0,00 | 1.400,00 | 1.400,00 | 0,00 |
| 6.2.2.1.3.04.01.01.001.001.019 - Gratificações Especiais | 0,00 | 6.560,58 | 6.560,58 | 0,00 |
| 6.2.2.1.3.04.01.01.001.001.022 - 13º Salário | 0,00 | 10.502,58 | 10.502,58 | 0,00 |
| 6.2.2.1.3.04.01.01.001.001.024 - Férias - Abono Constitucional (1/3) | 0,00 | 3.891,87 | 3.891,87 | 0,00 |
| 6.2.2.1.3.04.01.01.005 - ENCARGOS PATRONAIS | 0,00 | 28.691,31 | 28.691,31 | 0,00 |
| 6.2.2.1.3.04.01.01.005.001 - ENCARGOS PATRONAIS - RGPS | 0,00 | 28.691,31 | 28.691,31 | 0,00 |
| 6.2.2.1.3.04.01.01.005.001.001 - Contribuições Previdenciárias - INSS Empregador | 0,00 | 27.393,75 | 27.393,75 | 0,00 |
| 6.2.2.1.3.04.01.01.005.001.005 - Contribuição para PIS sobre Folha de Pagamento | 0,00 | 1.297,56 | 1.297,56 | 0,00 |

| Conta | Saldo Anterior | Débitos | Créditos | Saldo |
|--|----------------|------------|------------|-------|
| 6.2.2.1.3.04.01.01.006 - ENCARGOS PATRONAIS - FGTS | 0,00 | 11.276,00 | 11.276,00 | 0,00 |
| 6.2.2.1.3.04.01.01.006.001 - ENCARGOS PATRONAIS - FGTS | 0,00 | 11.276,00 | 11.276,00 | 0,00 |
| 6.2.2.1.3.04.01.01.006.001.001 - FGTS | 0,00 | 11.276,00 | 11.276,00 | 0,00 |
| 6.2.2.1.3.04.01.02 - USO DE BENS E SERVIÇOS | 0,00 | 104.210,91 | 104.210,91 | 0,00 |
| 6.2.2.1.3.04.01.02.001 - MATERIAL DE CONSUMO | 0,00 | 3.486,24 | 3.486,24 | 0,00 |
| 6.2.2.1.3.04.01.02.001.001 - MATERIAL DE CONSUMO | 0,00 | 3.486,24 | 3.486,24 | 0,00 |
| 6.2.2.1.3.04.01.02.001.001.001 - Combustíveis e Lubrificantes Automotivos | 0,00 | 2.875,24 | 2.875,24 | 0,00 |
| 6.2.2.1.3.04.01.02.001.001.004 - Gás e Outros Materiais Engarrafados | 0,00 | 413,00 | 413,00 | 0,00 |
| 6.2.2.1.3.04.01.02.001.001.017 - Material de Processamento de Dados | 0,00 | 198,00 | 198,00 | 0,00 |
| 6.2.2.1.3.04.01.02.002 - SERVIÇOS | 0,00 | 100.724,67 | 100.724,67 | 0,00 |
| 6.2.2.1.3.04.01.02.002.001 - DIÁRIAS DE PESSOAL NO PAÍS | 0,00 | 2.860,00 | 2.860,00 | 0,00 |
| 6.2.2.1.3.04.01.02.002.001.001 - Diárias para Empregados - no País | 0,00 | 2.860,00 | 2.860,00 | 0,00 |
| 6.2.2.1.3.04.01.02.002.004 - DIARIAS DE CONSELHEIROS | 0,00 | 11.010,00 | 11.010,00 | 0,00 |
| 6.2.2.1.3.04.01.02.002.004.001 - Diárias para Conselheiros - no País | 0,00 | 11.010,00 | 11.010,00 | 0,00 |
| 6.2.2.1.3.04.01.02.002.005 - SERVIÇOS DE TERCEIROS - PESSOA FÍSICA | 0,00 | 10.036,79 | 10.036,79 | 0,00 |
| 6.2.2.1.3.04.01.02.002.005.007 - Honorários Advocatícios - Ônus de Sucumbência - PF | 0,00 | 1.061,79 | 1.061,79 | 0,00 |
| 6.2.2.1.3.04.01.02.002.005.034 - Jetons e Gratificações a Conselheiros - PF | 0,00 | 8.975,00 | 8.975,00 | 0,00 |
| 6.2.2.1.3.04.01.02.002.006 - SERVIÇOS DE TERCEIROS - PESSOA JURÍDICA | 0,00 | 76.817,88 | 76.817,88 | 0,00 |
| 6.2.2.1.3.04.01.02.002.006.006 - Auditoria Externa - PJ | 0,00 | 8.500,00 | 8.500,00 | 0,00 |
| 6.2.2.1.3.04.01.02.002.006.008 - Telecomunicações Fixa - PJ | 0,00 | 2.001,45 | 2.001,45 | 0,00 |
| 6.2.2.1.3.04.01.02.002.006.010 - Correspondências - PJ | 0,00 | 150,95 | 150,95 | 0,00 |
| 6.2.2.1.3.04.01.02.002.006.015 - Publicidade Institucional - PJ | 0,00 | 1.949,36 | 1.949,36 | 0,00 |
| 6.2.2.1.3.04.01.02.002.006.018 - Manutenção e Conservação de Veículos - PJ | 0,00 | 596,93 | 596,93 | 0,00 |
| 6.2.2.1.3.04.01.02.002.006.019 - Manutenção e Conservação de Equipamentos de Tecnologia da Informação - PJ | 0,00 | 480,00 | 480,00 | 0,00 |
| 6.2.2.1.3.04.01.02.002.006.021 - Manutenção e Conservação de Software - PJ | 0,00 | 3.375,09 | 3.375,09 | 0,00 |
| 6.2.2.1.3.04.01.02.002.006.025 - Serviços de Limpeza e Conservação - PJ | 0,00 | 16.800,00 | 16.800,00 | 0,00 |

| Conta | Saldo Anterior | Débitos | Créditos | Saldo |
|---|----------------|------------|------------|-------|
| 6.2.2.1.3.04.01.02.002.006.026 - Serviços de Vigilância Ostensiva/Monitorada - PJ | 0,00 | 5.574,00 | 5.574,00 | 0,00 |
| 6.2.2.1.3.04.01.02.002.006.030 - Serviços de Água e Esgoto - PJ | 0,00 | 1.193,78 | 1.193,78 | 0,00 |
| 6.2.2.1.3.04.01.02.002.006.031 - Serviços de Energia Elétrica - PJ | 0,00 | 12.238,87 | 12.238,87 | 0,00 |
| 6.2.2.1.3.04.01.02.002.006.036 - Locação de Software - PJ | 0,00 | 2.200,00 | 2.200,00 | 0,00 |
| 6.2.2.1.3.04.01.02.002.006.063 - Seguros em Geral - PJ | 0,00 | 6.559,03 | 6.559,03 | 0,00 |
| 6.2.2.1.3.04.01.02.002.006.066 - Serviços Bancários - PJ | 0,00 | 3.108,30 | 3.108,30 | 0,00 |
| 6.2.2.1.3.04.01.02.002.006.074 - Serviços Gráficos e Editoriais - PJ | 0,00 | 800,00 | 800,00 | 0,00 |
| 6.2.2.1.3.04.01.02.002.006.092 - Passagens para o País - PJ | 0,00 | 1.075,12 | 1.075,12 | 0,00 |
| 6.2.2.1.3.04.01.02.002.006.999 - Outros Serviços Prestados - PJ | 0,00 | 10.215,00 | 10.215,00 | 0,00 |
| 6.2.2.1.3.04.01.04 - TRANSFERENCIAS CORRENTES | 0,00 | 126.015,22 | 126.015,22 | 0,00 |
| 6.2.2.1.3.04.01.04.001 - TRANSFERENCIAS INTRAGOVERNAMENTAIS | 0,00 | 126.015,22 | 126.015,22 | 0,00 |
| 6.2.2.1.3.04.01.04.001.004 - COTA PARTE AO CFMV | 0,00 | 126.015,22 | 126.015,22 | 0,00 |
| 6.2.2.1.3.04.01.04.001.004.001 - Cota Parte - CFMV | 0,00 | 126.015,22 | 126.015,22 | 0,00 |
| 6.2.2.1.3.04.01.05 - TRIBUTARIAS CONTRIBUITIVAS | 0,00 | 4.420,48 | 4.420,48 | 0,00 |
| 6.2.2.1.3.04.01.05.001 - IMPOSTOS, TAXAS E CONTRIBUICOES DE MELHORIA | 0,00 | 4.420,48 | 4.420,48 | 0,00 |
| 6.2.2.1.3.04.01.05.001.002 - IMPOSTOS | 0,00 | 825,03 | 825,03 | 0,00 |
| 6.2.2.1.3.04.01.05.001.002.001 - IPTU | 0,00 | 825,03 | 825,03 | 0,00 |
| 6.2.2.1.3.04.01.05.001.003 - TAXAS | 0,00 | 3.595,45 | 3.595,45 | 0,00 |
| 6.2.2.1.3.04.01.05.001.003.004 - Taxas Diversas | 0,00 | 3.595,45 | 3.595,45 | 0,00 |
| 6.2.2.1.3.04.01.09 - DEMAIS DESPESAS CORRENTES | 0,00 | 2.047,49 | 2.047,49 | 0,00 |
| 6.2.2.1.3.04.01.09.002 - FATOS GERADORES DIVERSOS | 0,00 | 2.047,49 | 2.047,49 | 0,00 |
| 6.2.2.1.3.04.01.09.002.002 - DEMAIS DESPESAS | 0,00 | 2.047,49 | 2.047,49 | 0,00 |
| 6.2.2.1.3.04.01.09.002.002.099 - Indenizações, Restituições e Reposições | 0,00 | 2.047,49 | 2.047,49 | 0,00 |

| | | | | |
|---------------|-------------|----------------------|----------------------|-------------|
| TOTAIS | 0,00 | 12.338.845,22 | 12.338.845,22 | 0,00 |
|---------------|-------------|----------------------|----------------------|-------------|

Rio Branco-AC, 31 de dezembro de 2021

Fábio Pires de Moraes
Presidente
CRMV/AC00152VP
590.783.085-91

Gabriela de Menezes Paz
Tesoureira
CRMV/AC00371VP
006.698.182-40

Geovan Vieira de Melo Fontenele
Contador
CRC nº 001391/0-4
495.117.932-68

Balanco Financeiro

| INGRESSOS | | | DISPÊNDIOS | | |
|---|-----------------|--------------------|--------------------------------|-----------------|--------------------|
| ESPECIFICAÇÃO | Exercício Atual | Exercício Anterior | ESPECIFICAÇÃO | Exercício Atual | Exercício Anterior |
| Receita Orçamentária | 507.068,46 | 335.266,71 | Despesa Orçamentária | 417.611,01 | 311.631,14 |
| RECEITA REALIZADA | 507.068,46 | 335.266,71 | CREDITO EMPENHADO – PAGO | 417.611,01 | 311.631,14 |
| RECEITAS CORRENTES | 507.068,46 | 335.266,71 | DESPESAS CORRENTES | 417.611,01 | 311.631,14 |
| RECEITA TRIBUTÁRIA | 65.046,73 | 43.410,91 | PESSOAL, ENCARGOS E BENEFÍCIOS | 180.916,91 | 199.061,11 |
| TAXA PELA PRESTAÇÃO DE SERVIÇOS | 65.046,73 | 43.410,91 | USO DE BENS E SERVIÇOS | 104.210,91 | 109.266,14 |
| TAXAS E EMOLUMENTOS | 65.046,73 | 43.410,91 | TRANSFERENCIAS CORRENTES | 126.015,22 | |
| RECEITAS DE CONTRIBUIÇÕES | 436.045,55 | 286.278,29 | TRIBUTARIAS CONTRIBUITIVAS | 4.420,48 | 3.303,89 |
| CONTRIBUIÇÕES DE INTERESSE DAS CATEGORIAS PROFISSIONAIS | 436.045,55 | 286.278,29 | DEMAIS DESPESAS CORRENTES | 2.047,49 | |
| ANUIDADES - PESSOAS FÍSICAS | 182.474,44 | 110.676,57 | | | |
| ANUIDADES - PESSOAS JURÍDICAS | 253.571,11 | 175.601,72 | | | |
| RECEITAS DE SERVIÇOS | 1.286,33 | 1.024,32 | | | |
| RECEITAS DIVERSAS DE SERVIÇOS | 1.286,33 | 1.024,32 | | | |
| RECEITAS DIVERSAS DE SERVIÇOS | 1.286,33 | 1.024,32 | | | |
| RECEITAS FINANCEIRAS | 3.899,85 | 1.756,19 | | | |
| MULTA POR MORA | 1.895,16 | | | | |
| OUTRAS MULTAS | 1.895,16 | | | | |
| REMUNERAÇÃO DE DEP.BANC. E APLICAÇÕES FINANCEIRAS | 2.004,69 | 1.756,19 | | | |
| RENDIMENTOS DE APLICAÇÕES FINANCEIRAS | 2.004,69 | 1.756,19 | | | |

| INGRESSOS | | | DISPÊNDIOS | | |
|---|-------------------|--------------------|--|-------------------|--------------------|
| ESPECIFICAÇÃO | Exercício Atual | Exercício Anterior | ESPECIFICAÇÃO | Exercício Atual | Exercício Anterior |
| OUTRAS RECEITAS CORRENTES | 790,00 | 2.797,00 | | | |
| OUTRAS RECEITAS CORRENTES | 790,00 | 2.797,00 | | | |
| INDENIZAÇÕES E/OU RESTITUIÇÕES | 790,00 | 2.797,00 | | | |
| Transferências Financeiras Recebidas | | | Transferências Financeiras Concedidas | | |
| Recebimentos Extraorçamentários | 181.308,82 | 205.214,87 | Pagamentos Extraorçamentários | 180.414,36 | 206.832,49 |
| Inscrição de Restos a Pagar Não Processados | | | Pagamentos de Restos a Pagar Não Processados | | |
| Inscrição de Restos a Pagar Processados | | | Pagamentos de Restos a Pagar Processados | | |
| Depósitos Restituíveis e Valores Vinculados | 12.965,47 | 13.883,38 | Depósitos Restituíveis e Valores Vinculados | 12.071,01 | 14.434,38 |
| Outros Recebimentos Extraorçamentários | 168.343,35 | 191.331,49 | Outros Pagamentos Extraorçamentários | 168.343,35 | 192.398,11 |
| Saldo em espécie do Exercício Anterior | 104.311,11 | 82.293,16 | Saldo em espécie para o Exercício Seguinte | 194.663,02 | 104.311,11 |
| Caixa e Equivalente de Caixa | 104.311,11 | 82.293,16 | Caixa e Equivalente de Caixa | 194.663,02 | 104.311,11 |
| Depósitos. Rest. Vlr Vinculados | | | Depósitos. Rest. Vlr Vinculados | | |
| Total: | 792.688,39 | 622.774,74 | | 792.688,39 | 622.774,74 |

Rio Branco-AC, 31 de dezembro de 2021

Fábio Pires de Moraes
 Presidente
 CRMV/AC00152VP
 590.783.085-91

Gabriela de Menezes Paz
 Tesoureira
 CRMV/AC00371VP
 006.698.182-40

Geovan Vieira de Melo Fontenele
 Contador
 CRC nº 001391/0-4
 495.117.932-68

Balanco Orçamentário

| RECEITAS ORÇAMENTÁRIAS | PREVISÃO INICIAL | PREVISÃO ATUALIZADA | RECEITAS REALIZADAS | SALDO |
|---|------------------|---------------------|---------------------|-------------|
| RECEITAS CORRENTES | 771.700,00 | 771.700,00 | 507.068,46 | -264.631,54 |
| RECEITA TRIBUTÁRIA | 66.000,00 | 66.000,00 | 65.046,73 | -953,27 |
| TAXA PELA PRESTAÇÃO DE SERVIÇOS | 66.000,00 | 66.000,00 | 65.046,73 | -953,27 |
| TAXAS E EMOLUMENTOS | 66.000,00 | 66.000,00 | 65.046,73 | -953,27 |
| RECEITAS DE CONTRIBUIÇÕES | 599.700,00 | 599.700,00 | 436.045,55 | -163.654,45 |
| CONTRIBUIÇÕES DE INTERESSE DAS CATEGORIAS PROFISSIONAIS | 599.700,00 | 599.700,00 | 436.045,55 | -163.654,45 |
| ANUIDADES - PESSOAS FÍSICAS | 199.800,00 | 199.800,00 | 182.474,44 | -17.325,56 |
| ANUIDADES - PESSOAS JURÍDICAS | 399.900,00 | 399.900,00 | 253.571,11 | -146.328,89 |
| RECEITA PATRIMONIAL | 13.000,00 | 13.000,00 | 0,00 | -13.000,00 |
| RECEITA IMOBILIÁRIA | 12.000,00 | 12.000,00 | 0,00 | -12.000,00 |
| RECEITA IMOBILIÁRIA | 12.000,00 | 12.000,00 | 0,00 | -12.000,00 |
| RECEITAS MOBILIÁRIAS | 1.000,00 | 1.000,00 | 0,00 | -1.000,00 |
| RECEITAS MOBILIÁRIAS | 1.000,00 | 1.000,00 | 0,00 | -1.000,00 |
| RECEITAS DE SERVIÇOS | 0,00 | 0,00 | 1.286,33 | 1.286,33 |
| RECEITAS DIVERSAS DE SERVIÇOS | 0,00 | 0,00 | 1.286,33 | 1.286,33 |
| RECEITAS DIVERSAS DE SERVIÇOS | 0,00 | 0,00 | 1.286,33 | 1.286,33 |
| RECEITAS FINANCEIRAS | 93.000,00 | 93.000,00 | 3.899,85 | -89.100,15 |
| JUROS E ENCARGOS DE MORA SOBRE BENS E SERVIÇOS | 15.000,00 | 15.000,00 | 0,00 | -15.000,00 |
| JUROS DE MORA | 15.000,00 | 15.000,00 | 0,00 | -15.000,00 |

| RECEITAS ORÇAMENTÁRIAS | PREVISÃO INICIAL | PREVISÃO ATUALIZADA | RECEITAS REALIZADAS | SALDO |
|---|-------------------|---------------------|---------------------|--------------------|
| VARIAÇÕES MONETÁRIAS E CAMBIAIS | 15.000,00 | 15.000,00 | 0,00 | -15.000,00 |
| ATUALIZAÇÃO MONETÁRIA | 15.000,00 | 15.000,00 | 0,00 | -15.000,00 |
| MULTA POR MORA | 58.000,00 | 58.000,00 | 1.895,16 | -56.104,84 |
| MULTAS POR MORA | 15.000,00 | 15.000,00 | 0,00 | -15.000,00 |
| OUTRAS MULTAS | 43.000,00 | 43.000,00 | 1.895,16 | -41.104,84 |
| REMUNERAÇÃO DE DEP.BANC. E APLICAÇÕES FINANCEIRAS | 5.000,00 | 5.000,00 | 2.004,69 | -2.995,31 |
| RENDIMENTOS DE APLICAÇÕES FINANCEIRAS | 5.000,00 | 5.000,00 | 2.004,69 | -2.995,31 |
| OUTRAS RECEITAS CORRENTES | 0,00 | 0,00 | 790,00 | 790,00 |
| OUTRAS RECEITAS CORRENTES | 0,00 | 0,00 | 790,00 | 790,00 |
| INDENIZAÇÕES E/OU RESTITUIÇÕES | 0,00 | 0,00 | 790,00 | 790,00 |
| RECEITAS DE CAPITAL | 158.800,00 | 565.800,00 | 0,00 | -565.800,00 |
| ALIENAÇÃO DE BENS | 158.800,00 | 8.800,00 | 0,00 | -8.800,00 |
| ALIENAÇÃO DE BENS MÓVEIS | 8.800,00 | 8.800,00 | 0,00 | -8.800,00 |
| EQUIPAMENTOS E MATERIAL PERMANENTE | 8.800,00 | 8.800,00 | 0,00 | -8.800,00 |
| ALIENAÇÃO DE BENS IMÓVEIS | 150.000,00 | 0,00 | 0,00 | 0,00 |
| ALIENAÇÃO DE BENS IMÓVEIS | 150.000,00 | 0,00 | 0,00 | 0,00 |
| TRANSFERÊNCIAS DE CAPITAL | 0,00 | 541.000,00 | 0,00 | -541.000,00 |
| TRANSFERÊNCIAS DE CAPITAL | 0,00 | 541.000,00 | 0,00 | -541.000,00 |
| TRANSFERÊNCIAS DE CAPITAL | 0,00 | 541.000,00 | 0,00 | -541.000,00 |
| SALDOS DE EXERCÍCIOS | 0,00 | 16.000,00 | 0,00 | -16.000,00 |
| SALDOS DE EXERCÍCIOS | 0,00 | 16.000,00 | 0,00 | -16.000,00 |
| RECURSOS ARRECADADOS EM EXERCÍCIOS ANTERIORES | 0,00 | 0,00 | 0,00 | 0,00 |
| SUB-TOTAL DAS RECEITAS | 930.500,00 | 1.337.500,00 | 507.068,46 | -830.431,54 |
| DÉFICIT | 0,00 | 0,00 | 0,00 | 0,00 |
| TOTAL | 930.500,00 | 1.337.500,00 | 507.068,46 | -830.431,54 |

| DESPESAS ORÇAMENTÁRIAS | DOTAÇÃO INICIAL | DOTAÇÃO ATUALIZADA | DESPESAS EMPENHADAS | DESPESAS LIQUIDADAS | DESPESAS PAGAS | SALDO DOTAÇÃO |
|---|-------------------|---------------------|---------------------|---------------------|-------------------|-------------------|
| DESPESAS CORRENTES | 870.500,00 | 886.500,00 | 417.611,01 | 417.611,01 | 417.611,01 | 468.888,99 |
| PESSOAL, ENCARGOS E BENEFÍCIOS | 251.600,00 | 251.100,00 | 180.916,91 | 180.916,91 | 180.916,91 | 70.183,09 |
| PESSOAL | 171.900,00 | 171.900,00 | 140.949,60 | 140.949,60 | 140.949,60 | 30.950,40 |
| OUTRAS VPD VARIÁVEIS - PESSOAL CIVIL - RGPS | 3.100,00 | 3.100,00 | 0,00 | 0,00 | 0,00 | 3.100,00 |
| CONTRATAÇÃO POR TEMPO DETERMINADO | 100,00 | 100,00 | 0,00 | 0,00 | 0,00 | 100,00 |
| ENCARGOS PATRONAIS | 43.000,00 | 43.000,00 | 28.691,31 | 28.691,31 | 28.691,31 | 14.308,69 |
| ENCARGOS PATRONAIS - FGTS | 15.000,00 | 15.000,00 | 11.276,00 | 11.276,00 | 11.276,00 | 3.724,00 |
| BENEFÍCIOS A PESSOAL - RGPS | 3.500,00 | 3.000,00 | 0,00 | 0,00 | 0,00 | 3.000,00 |
| OUTRAS DESPESAS COM PESSOAL E ENCARGO | 15.000,00 | 15.000,00 | 0,00 | 0,00 | 0,00 | 15.000,00 |
| USO DE BENS E SERVIÇOS | 419.900,00 | 432.900,00 | 104.210,91 | 104.210,91 | 104.210,91 | 328.689,09 |
| MATERIAL DE CONSUMO | 84.800,00 | 84.800,00 | 3.486,24 | 3.486,24 | 3.486,24 | 81.313,76 |
| SERVIÇOS | 335.100,00 | 348.100,00 | 100.724,67 | 100.724,67 | 100.724,67 | 247.375,33 |
| DESPESAS FINANCEIRAS | 600,00 | 600,00 | 0,00 | 0,00 | 0,00 | 600,00 |
| JUROS E ENCARGOS DE EMPRÉSTIMOS E FINANCIAMENTOS OBTIDOS | 600,00 | 600,00 | 0,00 | 0,00 | 0,00 | 600,00 |
| TRANSFERÊNCIAS CORRENTES | 180.400,00 | 180.400,00 | 126.015,22 | 126.015,22 | 126.015,22 | 54.384,78 |
| TRANSFERÊNCIAS INTRAGOVERNAMENTAIS | 180.400,00 | 180.400,00 | 126.015,22 | 126.015,22 | 126.015,22 | 54.384,78 |
| TRIBUTÁRIAS CONTRIBUTIVAS | 9.800,00 | 12.800,00 | 4.420,48 | 4.420,48 | 4.420,48 | 8.379,52 |
| IMPOSTOS, TAXAS E CONTRIBUIÇÕES DE MELHORIA | 9.800,00 | 12.800,00 | 4.420,48 | 4.420,48 | 4.420,48 | 8.379,52 |
| DEMAIS DESPESAS CORRENTES | 8.200,00 | 8.700,00 | 2.047,49 | 2.047,49 | 2.047,49 | 6.652,51 |
| PREMIAÇÕES | 100,00 | 100,00 | 0,00 | 0,00 | 0,00 | 100,00 |
| FATOS GERADORES DIVERSOS | 8.100,00 | 8.600,00 | 2.047,49 | 2.047,49 | 2.047,49 | 6.552,51 |
| DESPESAS DE CAPITAL | 60.000,00 | 451.000,00 | 0,00 | 0,00 | 0,00 | 451.000,00 |
| INVESTIMENTOS, AÇÕES E EQUIPAMENTOS E MATERIAL PERMANENTE | 60.000,00 | 451.000,00 | 0,00 | 0,00 | 0,00 | 451.000,00 |
| INVESTIMENTOS | 60.000,00 | 451.000,00 | 0,00 | 0,00 | 0,00 | 451.000,00 |
| SUB-TOTAL DAS DESPESAS | 930.500,00 | 1.337.500,00 | 417.611,01 | 417.611,01 | 417.611,01 | 919.888,99 |

| DESpesas ORÇAMENTÁRIAS | DOTAÇÃO INICIAL | DOTAÇÃO ATUALIZADA | DESpesas EMPENHADAS | DESpesas LIQUIDADAS | DESpesas PAGAS | SALDO DOTAÇÃO |
|------------------------|-------------------|---------------------|---------------------|---------------------|-------------------|-------------------|
| SUPERÁVIT | 0,00 | 0,00 | 89.457,45 | 0,00 | 0,00 | 89.457,45 |
| TOTAL | 930.500,00 | 1.337.500,00 | 507.068,46 | 417.611,01 | 417.611,01 | 830.431,54 |

Rio Branco-AC, 31 de dezembro de 2021

Fábio Pires de Moraes
Presidente
CRMV/AC00152VP
590.783.085-91

Gabriela de Menezes Paz
Tesoureira
CRMV/AC00371VP
006.698.182-40

Geovan Vieira de Melo Fontenele
Contador
CRC nº 001391/0-4
495.117.932-68

Balço Patrimonial

| ATIVO | | PASSIVO | |
|--|---------------------|--|------------------|
| Especificação | Exercício Atual | Especificação | Exercício Atual |
| ATIVO CIRCULANTE | 745.023,96 | PASSIVO CIRCULANTE | 72.137,22 |
| CAIXA E EQUIVALENTES DE CAIXA | 194.663,02 | OBRIGACOES TRABALHISTAS, PREVIDENCIARIAS E ASSISTENCIAIS A PAGAR A CURTO PRAZO | 0,00 |
| CREDITOS A CURTO PRAZO | 496.236,14 | EMPRÉSTIMOS E FINANCIAMENTOS A CURTO PRAZO | 0,00 |
| DEMAIS CREDITOS E VALORES DE CURTO PRAZO | 49.239,20 | FORNECEDORES E CONTAS A PAGAR A CURTO PRAZO | 0,00 |
| INVESTIMENTOS E APLICACOES TEMPORARIAS A CURTO PRAZO | 0,00 | OBRIGAÇÕES FISCAIS A CURTO PRAZO | 0,00 |
| ESTOQUE | 4.885,60 | PROVISOES A CURTO PRAZO | 71.242,76 |
| VARIACOES PATRIMONIAIS DIMINUTIVAS PAGAS ANTECIPADAMENTE | 0,00 | DEMAIS OBRIGACOES A CURTO PRAZO | 894,46 |
| ATIVO NAO-CIRCULANTE | 1.348.930,23 | PASSIVO NAO-CIRCULANTE | 0,00 |
| ATIVO REALIZAVEL A LONGO PRAZO | 99.736,46 | OBRIGACOES TRABALHISTAS, PREVIDENCIARIAS E ASSISTENCIAIS A PAGAR A LONGO PRAZO | 0,00 |
| ESTOQUE | 99.736,46 | EMPRESTIMOS E FINANCIAMENTOS A LONGO PRAZO | 0,00 |
| INVESTIMENTOS | 0,37 | FORNECEDORES A LONGO PRAZO | 0,00 |
| PARTICIPACOES PERMANENTES | 0,37 | OBRIGACOES FISCAIS A LONGO PRAZO | 0,00 |
| IMOBILIZADO | 1.249.193,40 | PROVISOES A LONGO PRAZO | 0,00 |
| BENS MOVEIS | 191.117,10 | DEMAIS OBRIGACOES A LONGO PRAZO | 0,00 |
| BENS IMOVEIS | 1.058.076,30 | RESULTADO DIFERIDO | 0,00 |
| INTANGIVEL | 0,00 | | 0,00 |
| | | TOTAL DO PASSIVO | 72.137,22 |

| | | PATRIMÔNIO LÍQUIDO | |
|--------------------------|---------------------|------------------------------------|---------------------|
| | | Especificação | Exercício Atual |
| | | Patrimônio Social e Capital Social | 0,00 |
| | | Ajuste de avaliação Patrimonial | 0,00 |
| | | Demais Reservas | 0,00 |
| | | Resultados Acumulados | 2.021.816,97 |
| | | TOTAL DO PATRIMÔNIO LÍQUIDO | 2.021.816,97 |
| TOTAL | 2.093.954,19 | TOTAL | 2.093.954,19 |
| ATIVO FINANCEIRO | 2.093.954,19 | PASSIVO FINANCEIRO | 894,46 |
| ATIVO PERMANENTE | 0,00 | PASSIVO PERMANENTE | 71.242,76 |
| SALDO PATRIMONIAL | | 2.021.816,97 | |

Compensações

| ESPECIFICAÇÃO | Exercício Atual | ESPECIFICAÇÃO | Exercício Atual |
|---|-----------------|--|-----------------|
| Saldo do Atos Potenciais Ativos | | Saldo do Atos Potenciais Passivos | |
| Execução de Garantias e Contragarantias Recebidas | 0,00 | Execução de Garantias e Contragarantias Concedidas | 0,00 |
| Execução de Direitos Conveniados | 0,00 | Execução de Obrigações Conveniadas | 0,00 |
| Execução de Direitos Contratuais | 0,00 | Execução de Obrigações Contratuais | 0,00 |
| Execução de Outros Atos Potenciais do Ativo | 0,00 | Execução de Outros Atos Potenciais do Passivo | 0,00 |
| TOTAL | 0,00 | TOTAL | 0,00 |

Quadro do Superávit/Déficit Financeiro

| | Exercício Atual | Exercício Anterior |
|----------------------|-----------------|--------------------|
| Superávit Financeiro | 2.093.059,73 | 1.794.946,66 |

Rio Branco-AC, 31 de dezembro de 2021

Fábio Pires de Moraes
Presidente
CRMV/AC00152VP
590.783.085-91

Gabriela de Menezes Paz
Tesoureira
CRMV/AC00371VP
006.698.182-40

Geovan Vieira de Melo Fontenele
Contador
CRC nº 001391/0-4
495.117.932-68

Comparativo da Despesa Paga

| Despesa | Orçado | Realiz. Período | Realiz. Exerc. | Diferença |
|---|---------------------|-------------------|-------------------|-------------------|
| CRÉDITO DISPONÍVEL DA DESPESA | 1.337.500,00 | 417.611,01 | 417.611,01 | 919.888,99 |
| DESPESAS CORRENTES | 886.500,00 | 417.611,01 | 417.611,01 | 468.888,99 |
| PESSOAL, ENCARGOS E BENEFÍCIOS | 251.100,00 | 180.916,91 | 180.916,91 | 70.183,09 |
| PESSOAL | 171.900,00 | 140.949,60 | 140.949,60 | 30.950,40 |
| PESSOAL | 171.900,00 | 140.949,60 | 140.949,60 | 30.950,40 |
| OUTRAS VPD VARIÁVEIS - PESSOAL CIVIL - RGPS | 3.100,00 | 0,00 | 0,00 | 3.100,00 |
| OUTRAS VPD VARIÁVEIS - PESSOAL CIVIL - RGPS | 3.100,00 | 0,00 | 0,00 | 3.100,00 |
| CONTRATAÇÃO POR TEMPO DETERMINADO | 100,00 | 0,00 | 0,00 | 100,00 |
| CONTRATAÇÃO POR TEMPO DETERMINADO | 100,00 | 0,00 | 0,00 | 100,00 |
| ENCARGOS PATRONAIS | 43.000,00 | 28.691,31 | 28.691,31 | 14.308,69 |
| ENCARGOS PATRONAIS - RGPS | 43.000,00 | 28.691,31 | 28.691,31 | 14.308,69 |
| ENCARGOS PATRONAIS - FGTS | 15.000,00 | 11.276,00 | 11.276,00 | 3.724,00 |
| ENCARGOS PATRONAIS - FGTS | 15.000,00 | 11.276,00 | 11.276,00 | 3.724,00 |
| BENEFÍCIOS A PESSOAL - RGPS | 3.000,00 | 0,00 | 0,00 | 3.000,00 |
| BENEFÍCIOS A PESSOAL | 2.900,00 | 0,00 | 0,00 | 2.900,00 |
| OUTRAS DESPESAS COM PESSOAL E ENCARGO | 15.000,00 | 0,00 | 0,00 | 15.000,00 |
| OUTRAS DESPESAS COM PESSOAL E ENCARGO | 15.000,00 | 0,00 | 0,00 | 15.000,00 |
| USO DE BENS E SERVIÇOS | 432.900,00 | 104.210,91 | 104.210,91 | 328.689,09 |
| MATERIAL DE CONSUMO | 84.800,00 | 3.486,24 | 3.486,24 | 81.313,76 |
| MATERIAL DE CONSUMO | 84.800,00 | 3.486,24 | 3.486,24 | 81.313,76 |
| SERVIÇOS | 348.100,00 | 100.724,67 | 100.724,67 | 247.375,33 |
| DIÁRIAS DE PESSOAL NO PAÍS | 14.000,00 | 2.860,00 | 2.860,00 | 11.140,00 |
| DIÁRIAS DE COLABORADORES EVENTUAIS | 100,00 | 0,00 | 0,00 | 100,00 |
| DIÁRIAS DE CONSELHEIROS | 40.000,00 | 11.010,00 | 11.010,00 | 28.990,00 |
| SERVIÇOS DE TERCEIROS - PESSOA FÍSICA | 125.200,00 | 10.036,79 | 10.036,79 | 115.163,21 |
| SERVIÇOS DE TERCEIROS - PESSOA JURÍDICA | 168.800,00 | 76.817,88 | 76.817,88 | 91.982,12 |
| DESPESAS FINANCEIRAS | 600,00 | 0,00 | 0,00 | 600,00 |
| JUROS E ENCARGOS DE EMPRÉSTIMOS E FINANCIAMENTOS OBTIDOS | 600,00 | 0,00 | 0,00 | 600,00 |
| JUROS E ENCARGOS DE MORA DE EMPRÉSTIMOS E FINANCIAMENTOS OBTIDOS | 300,00 | 0,00 | 0,00 | 300,00 |
| JUROS E ENCARGOS DE MORA DE OBRIGAÇÕES TRIBUTÁRIAS | 300,00 | 0,00 | 0,00 | 300,00 |
| TRANSFERÊNCIAS CORRENTES | 180.400,00 | 126.015,22 | 126.015,22 | 54.384,78 |
| TRANSFERÊNCIAS INTRAGOVERNAMENTAIS | 180.400,00 | 126.015,22 | 126.015,22 | 54.384,78 |
| TRANSFERÊNCIAS A INSTITUIÇÕES PÚBLICAS | 200,00 | 0,00 | 0,00 | 200,00 |
| TRANSFERÊNCIAS A INSTITUIÇÕES PRIVADAS | 200,00 | 0,00 | 0,00 | 200,00 |

| Despesa | Orçado | Realiz. Período | Realiz. Exerc. | Diferença |
|---|------------|-----------------|----------------|------------|
| COTA PARTE AO CFMV | 180.000,00 | 126.015,22 | 126.015,22 | 53.984,78 |
| TRIBUTARIAS CONTRIBUITIVAS | 12.800,00 | 4.420,48 | 4.420,48 | 8.379,52 |
| IMPOSTOS, TAXAS E CONTRIBUIÇÕES DE MELHORIA | 12.800,00 | 4.420,48 | 4.420,48 | 8.379,52 |
| CONTRIBUIÇÕES PATRONAIS | 2.000,00 | 0,00 | 0,00 | 2.000,00 |
| IMPOSTOS | 2.200,00 | 825,03 | 825,03 | 1.374,97 |
| TAXAS | 8.600,00 | 3.595,45 | 3.595,45 | 5.004,55 |
| DEMAIS DESPESAS CORRENTES | 8.700,00 | 2.047,49 | 2.047,49 | 6.652,51 |
| PREMIACOES | 100,00 | 0,00 | 0,00 | 100,00 |
| OUTRAS PREMIACOES | 100,00 | 0,00 | 0,00 | 100,00 |
| FATOS GERADORES DIVERSOS | 8.600,00 | 2.047,49 | 2.047,49 | 6.552,51 |
| DESPESAS JUDICIAIS | 100,00 | 0,00 | 0,00 | 100,00 |
| DEMAIS DESPESAS | 8.500,00 | 2.047,49 | 2.047,49 | 6.452,51 |
| DESPESAS DE CAPITAL | 451.000,00 | 0,00 | 0,00 | 451.000,00 |
| INVESTIMENTOS, AÇÕES E EQUIPAMENTOS E MATERIAL PERMANENTE | 451.000,00 | 0,00 | 0,00 | 451.000,00 |
| INVESTIMENTOS | 451.000,00 | 0,00 | 0,00 | 451.000,00 |
| BENS IMÓVEIS | 10.000,00 | 0,00 | 0,00 | 10.000,00 |
| EQUIPAMENTOS E MATERIAL PERMANENTE | 441.000,00 | 0,00 | 0,00 | 441.000,00 |

Total: **1.337.500,00** **417.611,01** **417.611,01** **919.888,99**

Rio Branco-AC, 31 de dezembro de 2021

Fábio Pires de Moraes
Presidente
CRMV/AC00152VP
590.783.085-91

Gabriela de Menezes Paz
Tesoureira
CRMV/AC00371VP
006.698.182-40

Geovan Vieira de Melo Fontenele
Contador
CRC nº 001391/0-4
495.117.932-68

Comparativo da Receita

| Receita | Orçado | Arrec. Período | Arrec. Exerc. | Diferença |
|--|---------------------|-------------------|-------------------|-------------------|
| RECEITA REALIZADA | 1.337.500,00 | 507.068,46 | 507.068,46 | 830.431,54 |
| RECEITAS CORRENTES | 771.700,00 | 507.068,46 | 507.068,46 | 264.631,54 |
| RECEITA TRIBUTÁRIA | 66.000,00 | 65.046,73 | 65.046,73 | 953,27 |
| TAXA PELA PRESTAÇÃO DE SERVIÇOS | 66.000,00 | 65.046,73 | 65.046,73 | 953,27 |
| TAXAS E EMOLUMENTOS | 66.000,00 | 65.046,73 | 65.046,73 | 953,27 |
| Taxas | 15.000,00 | 0,00 | 0,00 | 15.000,00 |
| Emolumentos | 51.000,00 | 65.046,73 | 65.046,73 | -14.046,73 |
| RECEITAS DE CONTRIBUIÇÕES | 599.700,00 | 436.045,55 | 436.045,55 | 163.654,45 |
| CONTRIBUIÇÕES DE INTERESSE DAS CATEGORIAS PROFISSIONAIS | 599.700,00 | 436.045,55 | 436.045,55 | 163.654,45 |
| ANUIDADES - PESSOAS FÍSICAS | 199.800,00 | 182.474,44 | 182.474,44 | 17.325,56 |
| Anuidades de Pessoas Físicas do Exercício | 182.000,00 | 159.107,59 | 159.107,59 | 22.892,41 |
| Anuidades de Pessoas Físicas dos Exercícios Anteriores | 17.800,00 | 23.366,85 | 23.366,85 | -5.566,85 |
| ANUIDADES - PESSOAS JURÍDICAS | 399.900,00 | 253.571,11 | 253.571,11 | 146.328,89 |
| Anuidades de Pessoas Jurídicas do Exercício | 364.900,00 | 231.542,29 | 231.542,29 | 133.357,71 |
| Anuidades de Pessoas Jurídicas dos Exercícios Anteriores | 35.000,00 | 22.028,82 | 22.028,82 | 12.971,18 |
| RECEITA PATRIMONIAL | 13.000,00 | 0,00 | 0,00 | 13.000,00 |
| RECEITA IMOBILIÁRIA | 12.000,00 | 0,00 | 0,00 | 12.000,00 |
| RECEITA IMOBILIÁRIA | 12.000,00 | 0,00 | 0,00 | 12.000,00 |
| Aluguéis | 12.000,00 | 0,00 | 0,00 | 12.000,00 |
| RECEITAS MOBILIÁRIAS | 1.000,00 | 0,00 | 0,00 | 1.000,00 |
| RECEITAS MOBILIÁRIAS | 1.000,00 | 0,00 | 0,00 | 1.000,00 |
| Dividendos (Remuneração de Ações) | 1.000,00 | 0,00 | 0,00 | 1.000,00 |
| RECEITAS DE SERVIÇOS | 0,00 | 1.286,33 | 1.286,33 | -1.286,33 |
| RECEITAS DIVERSAS DE SERVIÇOS | 0,00 | 1.286,33 | 1.286,33 | -1.286,33 |
| RECEITAS DIVERSAS DE SERVIÇOS | 0,00 | 1.286,33 | 1.286,33 | -1.286,33 |
| Receita de Ônus de Sucumbência | 0,00 | 1.286,33 | 1.286,33 | -1.286,33 |
| RECEITAS FINANCEIRAS | 93.000,00 | 3.899,85 | 3.899,85 | 89.100,15 |
| JUROS E ENCARGOS DE MORA SOBRE BENS E SERVIÇOS | 15.000,00 | 0,00 | 0,00 | 15.000,00 |
| JUROS DE MORA | 15.000,00 | 0,00 | 0,00 | 15.000,00 |
| Juros de Mora | 15.000,00 | 0,00 | 0,00 | 15.000,00 |
| VARIAÇÕES MONETÁRIAS E CAMBIAIS | 15.000,00 | 0,00 | 0,00 | 15.000,00 |
| ATUALIZAÇÃO MONETÁRIA | 15.000,00 | 0,00 | 0,00 | 15.000,00 |
| Atualização Monetária sobre Receitas | 15.000,00 | 0,00 | 0,00 | 15.000,00 |
| MULTA POR MORA | 58.000,00 | 1.895,16 | 1.895,16 | 56.104,84 |

| Receita | Orçado | Arrec. Período | Arrec. Exerc. | Diferença |
|--|-------------------|-----------------|-----------------|-------------------|
| MULTAS POR MORA | 15.000,00 | 0,00 | 0,00 | 15.000,00 |
| Multas por Mora sobre Receita Tributária | 15.000,00 | 0,00 | 0,00 | 15.000,00 |
| OUTRAS MULTAS | 43.000,00 | 1.895,16 | 1.895,16 | 41.104,84 |
| Multas por Infração - PF | 10.000,00 | 0,00 | 0,00 | 10.000,00 |
| Multas por Infração - PJ | 30.000,00 | 0,00 | 0,00 | 30.000,00 |
| Multa Eleitoral | 3.000,00 | 1.895,16 | 1.895,16 | 1.104,84 |
| REMUNERAÇÃO DE DEP.BANC. E APLICAÇÕES FINANCEIRAS | 5.000,00 | 2.004,69 | 2.004,69 | 2.995,31 |
| RENDIMENTOS DE APLICAÇÕES FINANCEIRAS | 5.000,00 | 2.004,69 | 2.004,69 | 2.995,31 |
| Rendimentos sobre Aplicações em Poupança | 3.000,00 | 1.983,45 | 1.983,45 | 1.016,55 |
| Rendimentos sobre Aplicações em Fundos | 2.000,00 | 21,24 | 21,24 | 1.978,76 |
| OUTRAS RECEITAS CORRENTES | 0,00 | 790,00 | 790,00 | -790,00 |
| OUTRAS RECEITAS CORRENTES | 0,00 | 790,00 | 790,00 | -790,00 |
| INDENIZAÇÕES E/OU RESTITUIÇÕES | 0,00 | 790,00 | 790,00 | -790,00 |
| Indenizações e/ou Restituições | 0,00 | 790,00 | 790,00 | -790,00 |
| RECEITAS DE CAPITAL | 565.800,00 | 0,00 | 0,00 | 565.800,00 |
| ALIENAÇÃO DE BENS | 8.800,00 | 0,00 | 0,00 | 8.800,00 |
| ALIENAÇÃO DE BENS MÓVEIS | 8.800,00 | 0,00 | 0,00 | 8.800,00 |
| EQUIPAMENTOS E MATERIAL PERMANENTE | 8.800,00 | 0,00 | 0,00 | 8.800,00 |
| Móveis e Utensílios | 4.000,00 | 0,00 | 0,00 | 4.000,00 |
| Veículos | 4.800,00 | 0,00 | 0,00 | 4.800,00 |
| TRANSFERÊNCIAS DE CAPITAL | 541.000,00 | 0,00 | 0,00 | 541.000,00 |
| TRANSFERÊNCIAS DE CAPITAL | 541.000,00 | 0,00 | 0,00 | 541.000,00 |
| TRANSFERÊNCIAS DE CAPITAL | 541.000,00 | 0,00 | 0,00 | 541.000,00 |
| Auxílios | 541.000,00 | 0,00 | 0,00 | 541.000,00 |
| SALDOS DE EXERCÍCIOS | 16.000,00 | 0,00 | 0,00 | 16.000,00 |
| SALDOS DE EXERCÍCIOS | 16.000,00 | 0,00 | 0,00 | 16.000,00 |
| SUPERÁVIT FINANCEIRO DE EXERCÍCIO ANTERIOR | 16.000,00 | 0,00 | 0,00 | 16.000,00 |

Total: **1.337.500,00** **507.068,46** **507.068,46** **830.431,54**

Rio Branco-AC, 31 de dezembro de 2021

Fábio Pires de Moraes
Presidente
CRMV/AC00152VP
590.783.085-91

Gabriela de Menezes Paz
Tesoureira
CRMV/AC00371VP
006.698.182-40

Geovan Vieira de Melo Fontenele
Contador
CRC nº 001391/0-4
495.117.932-68

Demonstração dos Fluxos de Caixa

| | Exercício Atual | Exercício Anterior |
|---|------------------|--------------------|
| FLUXO DE CAIXA DAS ATIVIDADES DAS OPERAÇÕES | | |
| INGRESSOS | | |
| RECEITAS CORRENTES | 507.068,46 | 335.266,71 |
| RECEITA TRIBUTÁRIA | 65.046,73 | 43.410,91 |
| TAXA PELA PRESTAÇÃO DE SERVIÇOS | 65.046,73 | 43.410,91 |
| TAXAS E EMOLUMENTOS | 65.046,73 | 43.410,91 |
| RECEITAS DE CONTRIBUIÇÕES | 436.045,55 | 286.278,29 |
| CONTRIBUIÇÕES DE INTERESSE DAS CATEGORIAS PROFISSIONAIS | 436.045,55 | 286.278,29 |
| ANUIDADES - PESSOAS FÍSICAS | 182.474,44 | 110.676,57 |
| ANUIDADES - PESSOAS JURÍDICAS | 253.571,11 | 175.601,72 |
| RECEITAS DE SERVIÇOS | 1.286,33 | 1.024,32 |
| RECEITAS DIVERSAS DE SERVIÇOS | 1.286,33 | 1.024,32 |
| RECEITAS DIVERSAS DE SERVIÇOS | 1.286,33 | 1.024,32 |
| RECEITAS FINANCEIRAS | 3.899,85 | 1.756,19 |
| MULTA POR MORA | 1.895,16 | 0,00 |
| OUTRAS MULTAS | 1.895,16 | 0,00 |
| REMUNERAÇÃO DE DEP.BANC. E APLICAÇÕES FINANCEIRAS | 2.004,69 | 1.756,19 |
| RENDIMENTOS DE APLICAÇÕES FINANCEIRAS | 2.004,69 | 1.756,19 |
| OUTRAS RECEITAS CORRENTES | 790,00 | 2.797,00 |
| OUTRAS RECEITAS CORRENTES | 790,00 | 2.797,00 |
| INDENIZAÇÕES E/OU RESTITUIÇÕES | 790,00 | 2.797,00 |
| OUTROS INGRESSOS | 181.308,82 | 205.214,87 |
| DESEMBOLSOS | | |
| DESPESAS CORRENTES | 417.611,01 | 311.631,14 |
| PESSOAL, ENCARGOS E BENEFÍCIOS | 180.916,91 | 199.061,11 |
| USO DE BENS E SERVIÇOS | 104.210,91 | 109.266,14 |
| TRANSFERENCIAS CORRENTES | 126.015,22 | 0,00 |
| TRIBUTARIAS CONTRIBUITIVAS | 4.420,48 | 3.303,89 |
| DEMAIS DESPESAS CORRENTES | 2.047,49 | 0,00 |
| OUTROS DESEMBOLSOS | 180.414,36 | 206.832,49 |
| FLUXO DE CAIXA LÍQUIDO DAS ATIVIDADES DAS OPERAÇÕES | 90.351,91 | 22.017,95 |
| FLUXO DE CAIXA DAS ATIVIDADES DE INVESTIMENTO | | |
| INGRESSOS | | |
| DESEMBOLSOS | | |
| FLUXO DE CAIXA LÍQUIDO DAS ATIVIDADES DE INVESTIMENTO | 0,00 | 0,00 |
| FLUXO DE CAIXA DAS ATIVIDADES DE FINANCIAMENTO | | |
| INGRESSOS | | |
| DESEMBOLSOS | | |
| FLUXO DE CAIXA LÍQUIDO DAS ATIVIDADES DE FINANCIAMENTO | 0,00 | 0,00 |
| APURAÇÃO DO FLUXO DE CAIXA DO PERÍODO | | |

| | Exercício Atual | Exercício Anterior |
|--|-----------------|--------------------|
| GERAÇÃO LIQUIDA DE CAIXA E EQUIVALENTES DE CAIXA | 90.351,91 | 22.017,95 |
| CAIXA E EQUIVALENTES DE CAIXA INICIAL | 104.311,11 | 82.293,16 |
| CAIXA E EQUIVALENTES DE CAIXA FINAL | 194.663,02 | 104.311,11 |

Rio Branco-AC, 31 de dezembro de 2021

Fábio Pires de Moraes

Presidente

CRMV/AC00152VP

590.783.085-91

Gabriela de Menezes Paz

Tesoureira

CRMV/AC00371VP

006.698.182-40

Geovan Vieira de Melo Fontenele

Contador

CRC nº 001391/0-4

495.117.932-68

CRMV / AC

Conselho Regional de Medicina Veterinária do Acre - CRMV-AC

CNPJ: 14.367.577/0001-40

Quadro Comparativo Anual da Despesa Paga

| ANO REFERÊNCIA | | 2021 | | MÊS REFERÊNCIA | | Dezembro | | | | | |
|--------------------------------|-----------|-----------------|-----------|-----------------|-----------------|-------------------|-----------|-----------------|-----------------|-----------------|--|
| Nome | 2019 | | 2020 | | | | 2021 | | | | |
| | Mês | Acum. até o Mês | Mês | Variação(%) | Acum. até o Mês | Variação(%) | Mês | Variação(%) | Acum. até o Mês | Variação(%) | |
| CREDITO EMPENHADO – PAGO | | | | | | | | | | | |
| | 42.386,80 | 666.569,58 | 41.175,67 | -1.211,13(-3%) | 311.631,14 | -354.938,44(-53%) | 46.332,56 | 5.156,89(13%) | 417.611,01 | 105.979,87(34%) | |
| DESPESAS CORRENTES | | | | | | | | | | | |
| | 42.386,80 | 466.571,37 | 41.175,67 | -1.211,13(-3%) | 311.631,14 | -154.940,23(-33%) | 46.332,56 | 5.156,89(13%) | 417.611,01 | 105.979,87(34%) | |
| PESSOAL, ENCARGOS E BENEFÍCIOS | | | | | | | | | | | |
| | 30.818,84 | 229.390,82 | 21.764,47 | -9.054,37(-29%) | 199.061,11 | -30.329,71(-13%) | 19.515,55 | -2.248,92(-10%) | 180.916,91 | -18.144,20(-9%) | |
| PESSOAL | | | | | | | | | | | |
| | 23.574,85 | 176.734,66 | 15.989,89 | -7.584,96(-32%) | 145.628,33 | -31.106,33(-18%) | 15.868,43 | -121,46(-1%) | 140.949,60 | -4.678,73(-3%) | |
| PESSOAL | | | | | | | | | | | |
| | 23.574,85 | 176.734,66 | 15.989,89 | -7.584,96(-32%) | 145.628,33 | -31.106,33(-18%) | 15.868,43 | -121,46(-1%) | 140.949,60 | -4.678,73(-3%) | |
| ENCARGOS PATRONAIS | | | | | | | | | | | |
| | 5.674,24 | 38.032,91 | 4.543,12 | -1.131,12(-20%) | 33.185,91 | -4.847,00(-13%) | 2.377,57 | -2.165,55(-48%) | 28.691,31 | -4.494,60(-14%) | |
| ENCARGOS PATRONAIS - RGPS | | | | | | | | | | | |
| | 5.674,24 | 38.032,91 | 4.543,12 | -1.131,12(-20%) | 33.185,91 | -4.847,00(-13%) | 2.377,57 | -2.165,55(-48%) | 28.691,31 | -4.494,60(-14%) | |
| ENCARGOS PATRONAIS - FGTS | | | | | | | | | | | |
| | 1.569,75 | 13.830,18 | 1.231,46 | -338,29(-22%) | 11.861,87 | -1.968,31(-14%) | 1.269,55 | 38,09(3%) | 11.276,00 | -585,87(-5%) | |
| ENCARGOS PATRONAIS - FGTS | | | | | | | | | | | |
| | 1.569,75 | 13.830,18 | 1.231,46 | -338,29(-22%) | 11.861,87 | -1.968,31(-14%) | 1.269,55 | 38,09(3%) | 11.276,00 | -585,87(-5%) | |
| BENEFICIOS A PESSOAL - RGPS | | | | | | | | | | | |
| | 0,00 | 131,40 | 0,00 | 0,00(0%) | 0,00 | -131,40(-100%) | 0,00 | 0,00(0%) | 0,00 | 0,00(0%) | |

CRMV / AC

| Nome | 2019 | | 2020 | | | | 2021 | | | |
|---|-----------|-----------------|-----------|-----------------|-----------------|-------------------|-----------|-----------------|-----------------|------------------|
| | Mês | Acum. até o Mês | Mês | Variação(%) | Acum. até o Mês | Variação(%) | Mês | Variação(%) | Acum. até o Mês | Variação(%) |
| BENEFICIOS A PESSOAL | 0,00 | 131,40 | 0,00 | 0,00(0%) | 0,00 | -131,40(-100%) | 0,00 | 0,00(0%) | 0,00 | 0,00(0%) |
| OUTRAS DESPESAS COM PESSOAL E ENCARGO | 0,00 | 661,67 | 0,00 | 0,00(0%) | 8.385,00 | 7.723,33(1167%) | 0,00 | 0,00(0%) | 0,00 | -8.385,00(-100%) |
| OUTRAS DESPESAS COM PESSOAL E ENCARGO | 0,00 | 661,67 | 0,00 | 0,00(0%) | 8.385,00 | 7.723,33(1167%) | 0,00 | 0,00(0%) | 0,00 | -8.385,00(-100%) |
| USO DE BENS E SERVIÇOS | 11.207,38 | 227.544,04 | 19.411,20 | 8.203,82(73%) | 109.266,14 | -118.277,90(-52%) | 22.648,29 | 3.237,09(17%) | 104.210,91 | -5.055,23(-5%) |
| MATERIAL DE CONSUMO | 229,50 | 11.025,90 | 7.089,70 | 6.860,20(2989%) | 17.504,35 | 6.478,45(59%) | 753,05 | -6.336,65(-89%) | 3.486,24 | -14.018,11(-80%) |
| MATERIAL DE CONSUMO | 229,50 | 11.025,90 | 7.089,70 | 6.860,20(2989%) | 17.504,35 | 6.478,45(59%) | 753,05 | -6.336,65(-89%) | 3.486,24 | -14.018,11(-80%) |
| SERVIÇOS | 10.977,88 | 216.518,14 | 12.321,50 | 1.343,62(12%) | 91.761,79 | -124.756,35(-58%) | 21.895,24 | 9.573,74(78%) | 100.724,67 | 8.962,88(10%) |
| DIÁRIAS DE PESSOAL NO PAÍS | 0,00 | 6.650,00 | 0,00 | 0,00(0%) | 400,00 | -6.250,00(-94%) | 1.610,00 | 1.610,00(100%) | 2.860,00 | 2.460,00(615%) |
| DIARIAS DE CONSELHEIROS | 0,00 | 39.150,00 | 1.800,00 | 1.800,00(100%) | 4.000,00 | -35.150,00(-90%) | 5.210,00 | 3.410,00(189%) | 11.010,00 | 7.010,00(175%) |
| SERVIÇOS DE TERCEIROS - PESSOA FÍSICA | 8.006,12 | 57.485,51 | 3.210,04 | -4.796,08(-60%) | 22.804,32 | -34.681,19(-60%) | 1.775,00 | -1.435,04(-45%) | 10.036,79 | -12.767,53(-56%) |
| SERVIÇOS DE TERCEIROS - PESSOA JURÍDICA | 2.971,76 | 113.232,63 | 7.311,46 | 4.339,70(146%) | 64.557,47 | -48.675,16(-43%) | 13.300,24 | 5.988,78(82%) | 76.817,88 | 12.260,41(19%) |
| TRANSFERENCIAS CORRENTES | 0,00 | 0,00 | 0,00 | 0,00(0%) | 0,00 | 0,00(0%) | 2.776,56 | 2.776,56(100%) | 126.015,22 | 126.015,22(100%) |
| TRANSFERENCIAS INTRAGOVERNAMENTAIS | 0,00 | 0,00 | 0,00 | 0,00(0%) | 0,00 | 0,00(0%) | 2.776,56 | 2.776,56(100%) | 126.015,22 | 126.015,22(100%) |
| COTA PARTE AO CFMV | 0,00 | 0,00 | 0,00 | 0,00(0%) | 0,00 | 0,00(0%) | 2.776,56 | 2.776,56(100%) | 126.015,22 | 126.015,22(100%) |
| TRIBUTARIAS CONTRIBUITIVAS | | | | | | | | | | |

CRMV / AC

| Nome | 2019 | | 2020 | | | | 2021 | | | |
|---|--------|-----------------|------|----------------|-----------------|--------------------|----------|----------------|-----------------|----------------|
| | Mês | Acum. até o Mês | Mês | Variação(%) | Acum. até o Mês | Variação(%) | Mês | Variação(%) | Acum. até o Mês | Variação(%) |
| | 360,58 | 7.828,65 | 0,00 | -360,58(-100%) | 3.303,89 | -4.524,76(-58%) | 0,00 | 0,00(0%) | 4.420,48 | 1.116,59(34%) |
| IMPOSTOS, TAXAS E CONTRIBUICOES DE MELHORIA | | | | | | | | | | |
| | 360,58 | 7.828,65 | 0,00 | -360,58(-100%) | 3.303,89 | -4.524,76(-58%) | 0,00 | 0,00(0%) | 4.420,48 | 1.116,59(34%) |
| CONTRIBUIÇÕES PATRONAIS | | | | | | | | | | |
| | 192,00 | 1.726,00 | 0,00 | -192,00(-100%) | 940,00 | -786,00(-46%) | 0,00 | 0,00(0%) | 0,00 | -940,00(-100%) |
| IMPOSTOS | | | | | | | | | | |
| | 0,00 | 0,00 | 0,00 | 0,00(0%) | 0,00 | 0,00(0%) | 0,00 | 0,00(0%) | 825,03 | 825,03(100%) |
| TAXAS | | | | | | | | | | |
| | 168,58 | 6.102,65 | 0,00 | -168,58(-100%) | 2.363,89 | -3.738,76(-61%) | 0,00 | 0,00(0%) | 3.595,45 | 1.231,56(52%) |
| DEMAIS DESPESAS CORRENTES | | | | | | | | | | |
| | 0,00 | 1.807,86 | 0,00 | 0,00(0%) | 0,00 | -1.807,86(-100%) | 1.392,16 | 1.392,16(100%) | 2.047,49 | 2.047,49(100%) |
| FATOS GERADORES DIVERSOS | | | | | | | | | | |
| | 0,00 | 1.807,86 | 0,00 | 0,00(0%) | 0,00 | -1.807,86(-100%) | 1.392,16 | 1.392,16(100%) | 2.047,49 | 2.047,49(100%) |
| DEMAIS DESPESAS | | | | | | | | | | |
| | 0,00 | 1.807,86 | 0,00 | 0,00(0%) | 0,00 | -1.807,86(-100%) | 1.392,16 | 1.392,16(100%) | 2.047,49 | 2.047,49(100%) |
| DESPESAS DE CAPITAL | | | | | | | | | | |
| | 0,00 | 199.998,21 | 0,00 | 0,00(0%) | 0,00 | -199.998,21(-100%) | 0,00 | 0,00(0%) | 0,00 | 0,00(0%) |
| INVESTIMENTOS, AÇÕES E EQUIPAMENTOS E MATERIAL PERMANENTE | | | | | | | | | | |
| | 0,00 | 199.998,21 | 0,00 | 0,00(0%) | 0,00 | -199.998,21(-100%) | 0,00 | 0,00(0%) | 0,00 | 0,00(0%) |
| INVESTIMENTOS | | | | | | | | | | |
| | 0,00 | 199.998,21 | 0,00 | 0,00(0%) | 0,00 | -199.998,21(-100%) | 0,00 | 0,00(0%) | 0,00 | 0,00(0%) |
| BENS IMÓVEIS | | | | | | | | | | |
| | 0,00 | 37.911,66 | 0,00 | 0,00(0%) | 0,00 | -37.911,66(-100%) | 0,00 | 0,00(0%) | 0,00 | 0,00(0%) |
| EQUIPAMENTOS E MATERIAL PERMANENTE | | | | | | | | | | |
| | 0,00 | 162.086,55 | 0,00 | 0,00(0%) | 0,00 | -162.086,55(-100%) | 0,00 | 0,00(0%) | 0,00 | 0,00(0%) |

CRMV / AC

| Nome | 2019 | | 2020 | | | | 2021 | | | |
|--------------|------------------|--------------------|------------------|--------------------|--------------------|--------------------|------------------|-------------------|--------------------|-------------------|
| | Mês | Acum. até o Mês | Mês | Variação(%) | Acum. até o Mês | Variação(%) | Mês | Variação(%) | Acum. até o Mês | Variação(%) |
| Total | 42.386,80 | 666.569,58 | 41.175,67 | -354.938,44 | 311.631,14 | -354.938,44 | 46.332,56 | 105.979,87 | 417.611,01 | 105.979,87 |

Rio Branco-AC, 30 de março de 2022

Fábio Pires de Moraes
 Presidente
 CRMV/AC00152VP
 590.783.085-91

Gabriela de Menezes Paz
 Tesoureira
 CRMV/AC00371VP
 006.698.182-40

Geovan Vieira de Melo Fontenele
 Contador
 CRC nº 001391/0-4
 495.117.932-68

Quadro Comparativo Anual da Receita

ANO REFERÊNCIA **2021** MÊS REFERÊNCIA **Dezembro**

| Nome | 2019 | | 2020 | | | | 2021 | | | |
|---|----------|-----------------|-----------|----------------|-----------------|-----------------|-----------|-----------------|-----------------|-----------------|
| | Mês | Acum. até o Mês | Mês | Variação(%) | Acum. até o Mês | Variação(%) | Mês | Variação(%) | Acum. até o Mês | Variação(%) |
| RECEITA REALIZADA | 4.503,63 | 351.553,42 | 13.487,32 | 8.983,69(199%) | 335.266,71 | -16.286,71(-5%) | 12.048,94 | -1.438,38(-11%) | 507.068,46 | 171.801,75(51%) |
| RECEITAS CORRENTES | 4.503,63 | 351.553,42 | 13.487,32 | 8.983,69(199%) | 335.266,71 | -16.286,71(-5%) | 12.048,94 | -1.438,38(-11%) | 507.068,46 | 171.801,75(51%) |
| RECEITA TRIBUTÁRIA | 778,29 | 39.586,23 | 1.689,41 | 911,12(117%) | 43.410,91 | 3.824,68(10%) | 4.306,00 | 2.616,59(155%) | 65.046,73 | 21.635,82(50%) |
| TAXA PELA PRESTAÇÃO DE SERVIÇOS | 778,29 | 39.586,23 | 1.689,41 | 911,12(117%) | 43.410,91 | 3.824,68(10%) | 4.306,00 | 2.616,59(155%) | 65.046,73 | 21.635,82(50%) |
| TAXAS E EMOLUMENTOS | 778,29 | 39.586,23 | 1.689,41 | 911,12(117%) | 43.410,91 | 3.824,68(10%) | 4.306,00 | 2.616,59(155%) | 65.046,73 | 21.635,82(50%) |
| Emolumentos | 778,29 | 39.586,23 | 1.689,41 | 911,12(117%) | 43.410,91 | 3.824,68(10%) | 4.306,00 | 2.616,59(155%) | 65.046,73 | 21.635,82(50%) |
| RECEITAS DE CONTRIBUIÇÕES | 2.958,37 | 291.946,35 | 11.653,21 | 8.694,84(294%) | 286.278,29 | -5.668,06(-2%) | 6.483,49 | -5.169,72(-44%) | 436.045,55 | 149.767,26(52%) |
| CONTRIBUIÇÕES DE INTERESSE DAS CATEGORIAS PROFISSIONAIS | 2.958,37 | 291.946,35 | 11.653,21 | 8.694,84(294%) | 286.278,29 | -5.668,06(-2%) | 6.483,49 | -5.169,72(-44%) | 436.045,55 | 149.767,26(52%) |
| ANUIDADES - PESSOAS FÍSICAS | 1.719,34 | 118.258,21 | 4.736,57 | 3.017,23(175%) | 110.676,57 | -7.581,64(-6%) | 1.504,16 | -3.232,41(-68%) | 182.474,44 | 71.797,87(65%) |
| Anuidades de Pessoas Físicas do Exercício | 1.153,32 | 103.616,42 | 3.704,94 | 2.551,62(221%) | 105.793,19 | 2.176,77(2%) | 740,98 | -2.963,96(-80%) | 159.107,59 | 53.314,40(50%) |

| Nome | 2019 | | 2020 | | | | 2021 | | | |
|--|----------|-----------------|----------|----------------|-----------------|-----------------|----------|------------------|-----------------|-----------------|
| | Mês | Acum. até o Mês | Mês | Variação(%) | Acum. até o Mês | Variação(%) | Mês | Variação(%) | Acum. até o Mês | Variação(%) |
| Anuidades de Pessoas Físicas dos Exercícios Anteriores | | | | | | | | | | |
| | 566,02 | 14.641,79 | 1.031,63 | 465,61(82%) | 4.883,38 | -9.758,41(-67%) | 763,18 | -268,45(-26%) | 23.366,85 | 18.483,47(378%) |
| ANUIDADES - PESSOAS JURÍDICAS | | | | | | | | | | |
| | 1.239,03 | 173.688,14 | 6.916,64 | 5.677,61(458%) | 175.601,72 | 1.913,58(1%) | 4.979,33 | -1.937,31(-28%) | 253.571,11 | 77.969,39(44%) |
| Anuidades de Pessoas Jurídicas do Exercício | | | | | | | | | | |
| | 1.239,03 | 166.219,12 | 4.967,88 | 3.728,85(301%) | 166.829,93 | 610,81(0%) | 4.979,33 | 11,45(0%) | 231.542,29 | 64.712,36(39%) |
| Anuidades de Pessoas Jurídicas dos Exercícios Anteriores | | | | | | | | | | |
| | 0,00 | 7.469,02 | 1.948,76 | 1.948,76(100%) | 8.771,79 | 1.302,77(17%) | 0,00 | -1.948,76(-100%) | 22.028,82 | 13.257,03(151%) |
| RECEITAS DE SERVIÇOS | | | | | | | | | | |
| | 474,72 | 2.965,93 | 60,04 | -414,68(-87%) | 1.024,32 | -1.941,61(-65%) | 0,00 | -60,04(-100%) | 1.286,33 | 262,01(26%) |
| RECEITAS DIVERSAS DE SERVIÇOS | | | | | | | | | | |
| | 474,72 | 2.965,93 | 60,04 | -414,68(-87%) | 1.024,32 | -1.941,61(-65%) | 0,00 | -60,04(-100%) | 1.286,33 | 262,01(26%) |
| RECEITAS DIVERSAS DE SERVIÇOS | | | | | | | | | | |
| | 474,72 | 2.965,93 | 60,04 | -414,68(-87%) | 1.024,32 | -1.941,61(-65%) | 0,00 | -60,04(-100%) | 1.286,33 | 262,01(26%) |
| Receita de Ônus de Sucumbência | | | | | | | | | | |
| | 474,72 | 2.631,15 | 60,04 | -414,68(-87%) | 1.114,32 | -1.516,83(-58%) | 0,00 | -60,04(-100%) | 1.286,33 | 172,01(15%) |
| Recuperação de Despesas com Vale-Transporte | | | | | | | | | | |
| | 0,00 | 168,00 | 0,00 | 0,00(0%) | 0,00 | -168,00(-100%) | 0,00 | 0,00(0%) | 0,00 | 0,00(0%) |
| Recuperação de Despesas com Alimentação | | | | | | | | | | |
| | 0,00 | 0,00 | 0,00 | 0,00(0%) | -90,00 | -90,00(0%) | 0,00 | 0,00(0%) | 0,00 | 90,00(-100%) |
| Outras Recuperações de Despesas | | | | | | | | | | |
| | 0,00 | 166,78 | 0,00 | 0,00(0%) | 0,00 | -166,78(-100%) | 0,00 | 0,00(0%) | 0,00 | 0,00(0%) |
| RECEITAS FINANCEIRAS | | | | | | | | | | |
| | 292,25 | 11.630,95 | 84,66 | -207,59(-71%) | 1.756,19 | -9.874,76(-85%) | 679,45 | 594,79(703%) | 3.899,85 | 2.143,66(122%) |
| VARIAÇÕES MONETÁRIAS E CAMBIAIS | | | | | | | | | | |
| | 0,00 | 969,38 | 0,00 | 0,00(0%) | 0,00 | -969,38(-100%) | 0,00 | 0,00(0%) | 0,00 | 0,00(0%) |
| OUTRAS ATUALIZAÇÕES MONETÁRIAS | | | | | | | | | | |
| | 0,00 | 969,38 | 0,00 | 0,00(0%) | 0,00 | -969,38(-100%) | 0,00 | 0,00(0%) | 0,00 | 0,00(0%) |
| Atualizações Monetárias Diversas | | | | | | | | | | |

CRMV / AC

| Nome | 2019 | | 2020 | | | | 2021 | | | |
|---|--------|-----------------|-------|----------------|-----------------|------------------|--------|--------------|-----------------|-----------------|
| | Mês | Acum. até o Mês | Mês | Variação(%) | Acum. até o Mês | Variação(%) | Mês | Variação(%) | Acum. até o Mês | Variação(%) |
| MULTA POR MORA | 0,00 | 969,38 | 0,00 | 0,00(0%) | 0,00 | -969,38(-100%) | 0,00 | 0,00(0%) | 0,00 | 0,00(0%) |
| OUTRAS MULTAS | 0,00 | 1.142,31 | 0,00 | 0,00(0%) | 0,00 | -1.142,31(-100%) | 343,46 | 343,46(100%) | 1.895,16 | 1.895,16(100%) |
| Multa Eleitoral | 0,00 | 1.142,31 | 0,00 | 0,00(0%) | 0,00 | -1.142,31(-100%) | 343,46 | 343,46(100%) | 1.895,16 | 1.895,16(100%) |
| REMUNERAÇÃO DE DEP.BANC. E APLICAÇÕES FINANCEIRAS | 292,25 | 9.519,26 | 84,66 | -207,59(-71%) | 1.756,19 | -7.763,07(-82%) | 335,99 | 251,33(297%) | 2.004,69 | 248,50(14%) |
| RENDIMENTOS DE APLICAÇÕES FINANCEIRAS | 292,25 | 9.519,26 | 84,66 | -207,59(-71%) | 1.756,19 | -7.763,07(-82%) | 335,99 | 251,33(297%) | 2.004,69 | 248,50(14%) |
| Rendimentos sobre Aplicações em Poupança | 0,59 | 8.266,12 | 84,80 | 84,21(14273%) | 1.751,99 | -6.514,13(-79%) | 330,60 | 245,80(290%) | 1.983,45 | 231,46(13%) |
| Rendimentos sobre Aplicações em Fundos | 291,66 | 1.253,14 | -0,14 | -291,80(-100%) | 4,20 | -1.248,94(-100%) | 5,39 | 5,53(-3950%) | 21,24 | 17,04(406%) |
| OUTRAS RECEITAS CORRENTES | 0,00 | 5.423,96 | 0,00 | 0,00(0%) | 2.797,00 | -2.626,96(-48%) | 580,00 | 580,00(100%) | 790,00 | -2.007,00(-72%) |
| OUTRAS RECEITAS CORRENTES | 0,00 | 5.423,96 | 0,00 | 0,00(0%) | 2.797,00 | -2.626,96(-48%) | 580,00 | 580,00(100%) | 790,00 | -2.007,00(-72%) |
| INDENIZAÇÕES E/OU RESTITUIÇÕES | 0,00 | 5.423,96 | 0,00 | 0,00(0%) | 2.797,00 | -2.626,96(-48%) | 580,00 | 580,00(100%) | 790,00 | -2.007,00(-72%) |
| Indenizações e/ou Restituições | 0,00 | 5.423,96 | 0,00 | 0,00(0%) | 2.797,00 | -2.626,96(-48%) | 580,00 | 580,00(100%) | 790,00 | -2.007,00(-72%) |

CRMV / AC

| Nome | 2019 | | 2020 | | | | 2021 | | | |
|--------------|-----------------|--------------------|------------------|-------------------|--------------------|-------------------|------------------|-------------------|--------------------|-------------------|
| | Mês | Acum. até o Mês | Mês | Variação(%) | Acum. até o Mês | Variação(%) | Mês | Variação(%) | Acum. até o Mês | Variação(%) |
| Total | 4.503,63 | 351.553,42 | 13.487,32 | -16.286,71 | 335.266,71 | -16.286,71 | 12.048,94 | 171.801,75 | 507.068,46 | 171.801,75 |

Rio Branco-AC, 30 de março de 2022

Fábio Pires de Moraes
 Presidente
 CRMV/AC00152VP
 590.783.085-91

Gabriela de Menezes Paz
 Tesoureira
 CRMV/AC00371VP
 006.698.182-40

Geovan Vieira de Melo Fontenele
 Contador
 CRC nº 001391/0-4
 495.117.932-68

Variações Patrimoniais

| VARIACOES PATRIMONIAIS QUANTITATIVAS | | | | | |
|--|-----------------|--------------------|--|-----------------|--------------------|
| | Exercício Atual | Exercício Anterior | | Exercício Atual | Exercício Anterior |
| VARIACAO PATRIMONIAL AUMENTATIVA | 715.724,08 | 606.508,36 | VARIACAO PATRIMONIAL DIMINUTIVA | 488.853,77 | 311.631,14 |
| IMPOSTOS, TAXAS E CONTRIBUICOES DE MELHORIA | 64.652,23 | 43.244,37 | PESSOAL E ENCARGOS | 180.474,82 | 199.045,81 |
| TAXAS | 64.652,23 | 43.244,37 | REMUNERACAO A PESSOAL | 138.720,13 | 143.728,33 |
| TAXAS PELA PRESTACAO DE SERVICOS | 64.652,23 | 43.244,37 | REMUNERACAO A PESSOAL ATIVO CIVIL - ABRANGIDOS PELO RGPS | 138.720,13 | 143.728,33 |
| CONTRIBUICOES | 645.095,67 | 557.770,75 | ENCARGOS PATRONAIS | 41.754,69 | 46.932,48 |
| CONTRIBUICOES DE INTERESSE DAS CATEGORIAS PROFISSIONAIS | 645.095,67 | 557.770,75 | ENCARGOS PATRONAIS - RGPS | 30.478,69 | 35.070,61 |
| CONTRIBUICOES SOCIAIS | 645.095,67 | 557.770,75 | ENCARGOS PATRONAIS - FGTS | 11.276,00 | 11.861,87 |
| EXPLORACAO E VENDA DE BENS, SERVICOS E DIREITOS | 1.286,33 | 1.024,32 | OUTRAS VARIACOES PATRIMONIAIS DIMINUTIVAS - PESSOAL E ENCARGOS | 0,00 | 8.385,00 |
| EXPLORACAO DE BENS E DIREITOS E PRESTACAO DE SERVICOS | 1.286,33 | 1.024,32 | INDENIZACOES E RESTITUICOES TRABALHISTAS | 0,00 | 8.385,00 |
| VALOR BRUTO DE EXPLORACAO DE BENS E DIREITOS E PRESTACAO DE SERVICOS | 1.286,33 | 1.024,32 | USO DE BENS, SERVICOS E CONSUMO DE CAPITAL FIXO | 104.653,00 | 109.266,14 |
| VARIACOES PATRIMONIAIS AUMENTATIVAS FINANCEIRAS | 3.899,85 | 1.671,92 | USO DE MATERIAL DE CONSUMO | 3.486,24 | 17.504,35 |
| OUTRAS VARIACOES PATRIMONIAIS AUMENTATIVAS – FINANCEIRAS | 3.899,85 | 1.671,92 | CONSUMO DE MATERIAL | 3.486,24 | 17.504,35 |
| OUTRAS VARIACOES PATRIMONIAIS AUMENTATIVAS – FINANCEIRAS | 3.899,85 | 1.671,92 | SERVICOS | 101.166,76 | 91.761,79 |
| OUTRAS VARIACOES PATRIMONIAIS AUMENTATIVAS | 790,00 | 2.797,00 | DIARIAS | 13.870,00 | 4.400,00 |
| DIVERSAS VARIACOES PATRIMONIAIS AUMENTATIVAS | 790,00 | 2.797,00 | SERVICOS TERCEIROS - PF | 10.036,79 | 22.804,32 |
| INDENIZACOES E RESTITUICOES | 790,00 | 2.797,00 | SERVICOS TERCEIROS - PJ | 77.259,97 | 64.557,47 |
| | | | TRANSFERENCIAS E DELEGACOES CONCEDIDAS | 197.257,98 | 0,00 |
| | | | TRANSFERENCIAS INTRAGOVERNAMENTAIS | 197.257,98 | 0,00 |
| | | | TRANSFERENCIAS CONCEDIDAS PARA A EXECUCAO ORCAMENTARIA | 197.257,98 | 0,00 |
| | | | TRIBUTARIAS | 4.420,48 | 3.319,19 |
| | | | IMPOSTOS, TAXAS E CONTRIBUICOES DE MELHORIA | 4.420,48 | 2.363,89 |
| | | | IMPOSTOS, TAXAS E CONTRIBUICOES DE MELHORIA | 4.420,48 | 2.363,89 |
| | | | CONTRIBUICOES | 0,00 | 955,30 |
| | | | CONTRIBUICOES SOCIAIS | 0,00 | 955,30 |
| | | | OUTRAS VARIACOES PATRIMONIAIS DIMINUTIVAS | 2.047,49 | 0,00 |
| | | | DIVERSAS VARIACOES PATRIMONIAIS DIMINUTIVAS | 2.047,49 | 0,00 |
| | | | VARIACOES PATRIMONIAIS DIMINUTIVAS DECORRENTES DE FATOS GERADORES DIVERSOS | 2.047,49 | 0,00 |

| | | | | | |
|-------------------------------------|-------------------|-------------------|---------------------------------------|-------------------|-------------------|
| Total das Variações Ativas : | 715.724,08 | 606.508,36 | Total das Variações Passivas : | 488.853,77 | 311.631,14 |
| RESULTADO PATRIMONIAL | | | | | |
| Déficit do Exercício | | | Superávit do Exercício | 226.870,31 | 294.877,22 |
| Total | 715.724,08 | 606.508,36 | Total | 715.724,08 | 606.508,36 |

Rio Branco-AC, 31 de dezembro de 2021

Fábio Pires de Moraes
Presidente
CRMV/AC00152VP
590.783.085-91

Gabriela de Menezes Paz
Tesoureira
CRMV/AC00371VP
006.698.182-40

Geovan Vieira de Melo Fontenele
Contador
CRC nº 001391/0-4
495.117.932-68



Serviço Público Federal
Conselho Regional de Medicina Veterinária do Estado do Acre – CRMV-AC

Nota Explicativa nº 01

1.1.3.8.1.03 – Cobrança Indevida do Banco do Brasil

O valor registrado em DEMAIS CREDITOS E VALORES A CURTO PRAZO, refere-se a 49.239,20 (quarenta e nove mil, duzentos e trinta e nove reais e vinte centavos), tarifas Bancarias debitas indevidamente pelo Banco do Brasil, conforme Oficio nº. 015/2018/CRMV-AC, enviado ao Banco para ressarcimento dos referidos valores. Esperamos que seja regularizado nesse Exercício.

Rio Branco, 31 de Dezembro 2021.

Geovan Vieira de Melo Fontenele
Assessor Contábil do CRMV-AC



Rua Major Ladislau Ferreira, Nº 367 – CEP: 69.905-279 – Rio Branco/AC
Telefone : (68) 3224-5570 - crmvac@crmvac.org.br



Serviço Público Federal
Conselho Regional de Medicina Veterinária do Estado do Acre – CRMV-AC

Nota Explicativa nº 02

2.1.8.8.1.01.01 - INSS - RETENÇÃO FOPAG E AUTÔNOMOS

O valor registrado em DEMAIS CREDITOS E VALORES A CURTO PRAZO, refere-se a 894,46 (oitocentos e noventa e quatro reais e quarenta e seis centavos), referente a retenção de INSS sobre folha de pagamento a ser pago no mês posterior.

Rio Branco, 31 de Dezembro 2021.

Geovan Vieira de Melo Fontenele
Assessor Contábil do CRMV-AC



Rua Major Ladislau Ferreira, Nº 367 – CEP: 69.905-279 – Rio Branco/AC
Telefone : (68) 3224-5570 - crmvac@crmvac.org.br